Commentando o Caso Teuto-Brasileiro, "La Nacion" de Santiago Affirma Que na America Não Existem Minorias Estrangeiras de Qualquer Especie, Como Succede na Europa

2$00 RÉIS

Diario Carioca

2$00 RÉIS

Director-Presidente HORACIO DE CARVALHO JUNIOR

Fundador: J. E. DE MACEDO SOARES

Director-Thesoureiro J. B. MARTINS GUIMARÃES

Anno XI — Numero 3.003 | Rio de Janeiro, Sabbado, 26 de Março de 1938 | Praça Tiradentes n.° 77

O Embaixador Jorge Prado em Visita ao DIARIO CARIOCA

O embaixador Jorge Prado, ao lado do nosso secretario, posa para a objectiva do DIARIO CARIOCA

Noticiámos, ha dias, a solenne entrega de credenciaes do novo embaixador do Peru', o illustre diplomata sr. Jorge Prado.

Hontem, em visita de agradecimento ás expressões, justissimas aliás, que lhe fizemos á personalidade inconfundivel, s. excia veiu até nossa redacção, demorando-se alguns momentos em cordialissima palestra.

Estadista dos mais eminentes de sua patria, a par de diplomata brilhante, o sr. Jorge Prado, grande e sincero amigo que é do Brasil, disse-nos de sua immensa e intraduzivel satisfação em voltar ao cargo de embaixador do Peru', junto ao nosso governo, Falou-nos ainda s. excia. do esplendido espectaculo de civismo e de vibração popular, que foi a campanha presidencial em que se empenhou, ha pouco mais de um anno, em seu paiz.

Antes de retirar-se, o embaixador, Jorge Prado reaffirmou sua profunda e sincera sympathia pelo povo brasileiro, como do seu ardoroso enthusiasmo pelas bellezas de nossa capital.

O governo francez autorizado a elevar os seus emprestimos no Banco de França a cinco bilhões de francos

PARIS, 25 — A Camara dos Deputados approvou hoje, por 338 votos contra 235, o projecto de lei que autoriza o governo a elevar a cinco bilhões os seus emprestimos com o Banco de França.

O projecto que autoriza o Fundo da Defesa a emittir titulos a curto prazo passou por votação symbolica.

A Camara adiou seus trabalhos até a proxima terça-feira. — (U. P.)

Favoravel a Impressão dos Congressistas Americanos Pela Attitude do Governo Brasileiro

Apreciada a actuação decisiva do presidente Getulio Vargas e do chanceller Oswaldo Aranha — Como se manifesta a imprensa continental

WASHINGTON, 25 — O artigo editorial do jornal brasileiro "O Globo", dizendo que o Brasil não tolerará a intromissão de politicas estrangeiras no seu territorio, suscitou viva sympathia nos circulos politicos desta capital, onde está sendo considerado como mais uma prova cabal de que o Brasil está firmemente disposto a manter bem altos os seus tradicionaes principios republicanos, conservando-se afastado de todas as especies de ideologias estranhas.

Entre os congressistas americanos reina tambem a mais favoravel impressão, a qual se estende á acção do presidente Getulio Vargas e do ministro Oswaldo Aranha e os mais influentes jornaes dos Estados Unidos reflectem esse mesmo sentimento. — (U. P.)

SANTIAGO DO CHILE, 25 — "La Nacion" publica o seguinte, em editorial a respeito do artigo da "Diplomatische und Politische Korrespondenz: "Este pequeno incidente offerece excellente opportunidade para dizer bem claramente que na America não existem minorias estrangeiras de qualquer especie, como succede na Europa".

Presidente Getulio Vargas

Refere-se, em seguida, á tradicional hospitalidade dos paizes americanos para receber e agasalhar os estrangeiros que prosperam sob o amparo das leis de cada paiz e accrescenta: "Se algum estrangeiro crê que não desfruta na America uma vida tal como deseja, ou como havia imaginado, nada tem mais a fazer senão partir em busca de sua existencia e de seu ideal. Embora bem recebidos, nada os retem, sendo preferivel que estes descontentes se afastem de um solo que lhes é ingrato". — (U. P.).

A OPINIÃO DO "DIARIO ILLUSTRADO"

SANTIAGO DO CHILE, 25 — Escrevendo a respeito do artigo sobre o Brasil, da "Diplomatische und Politische Korrespondenz", o "Diario Illustrado" diz que "ante a ameaça á liberdade do governo do Brasil em se definir perante um acon-

(Conclue na 2ª. pagina)

"A SÃO PAULO" Companhia Nacional de Seguros de Vida

SUCCURSAL NESTA CAPITAL: AVENIDA RIO BRANCO N.° 131 — 1.° ANDAR

Directores — DR. JOSE' MARIA WHITAKER
DR. ERASMO TEIXEIRA DE ASSUMPÇAO
DR. J. C. DE MACEDO SOARES

Não Renunciará o Gabinete Francez

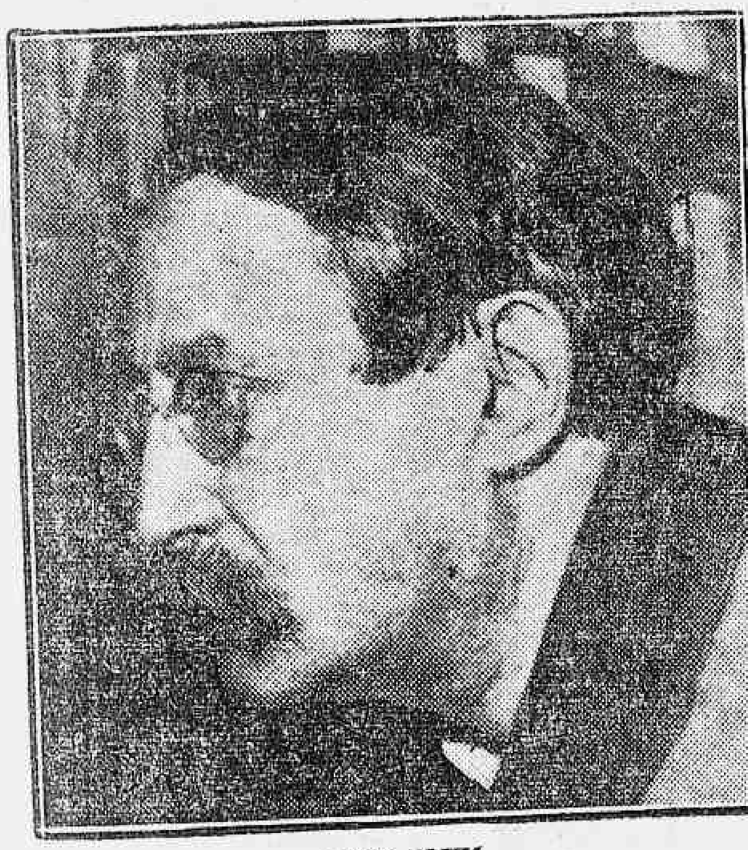

LEON BLUM

PARIS, 25 — Urgente — Depois de demorados debates o gabinete decidiu não renunciar apezar da forte pressão exercida pelos radical-socialistas em prol da formação de um ministerio de união nacional. — (U. P.)

O "helium" norte-americano não será fornecido para fins bellicos

WASHINGTON, 25 — Em entrevista concedida hontem aos representantes da imprensa, o sr. Harold L. Ickes, secretario do Interior, declarou que os Estados Unidos não exportarão "helium" para a Allemanha emquanto não obtiverem o compromisso de que tal gaz não será utilizado para fins bellicos.

O sr. Ickes accrescentou já ter sido solicitada á companhia "Zeppelin" tal promessa, "embora mais do que isso seja necessario". Terminou dizendo que sómente após a chegada do presidente Roosevelt de Warm Springs poderá ser tomada uma decisão final a respeito.

Mais tarde, o sr. Cordell Hull, secretario de Estado, disse que as declarações do secretario do Interior não foram feitas em cooperação com o Departamento de Estado, accrescentando que a attitude do governo norte-americano, não soffrerá modificação alguma.

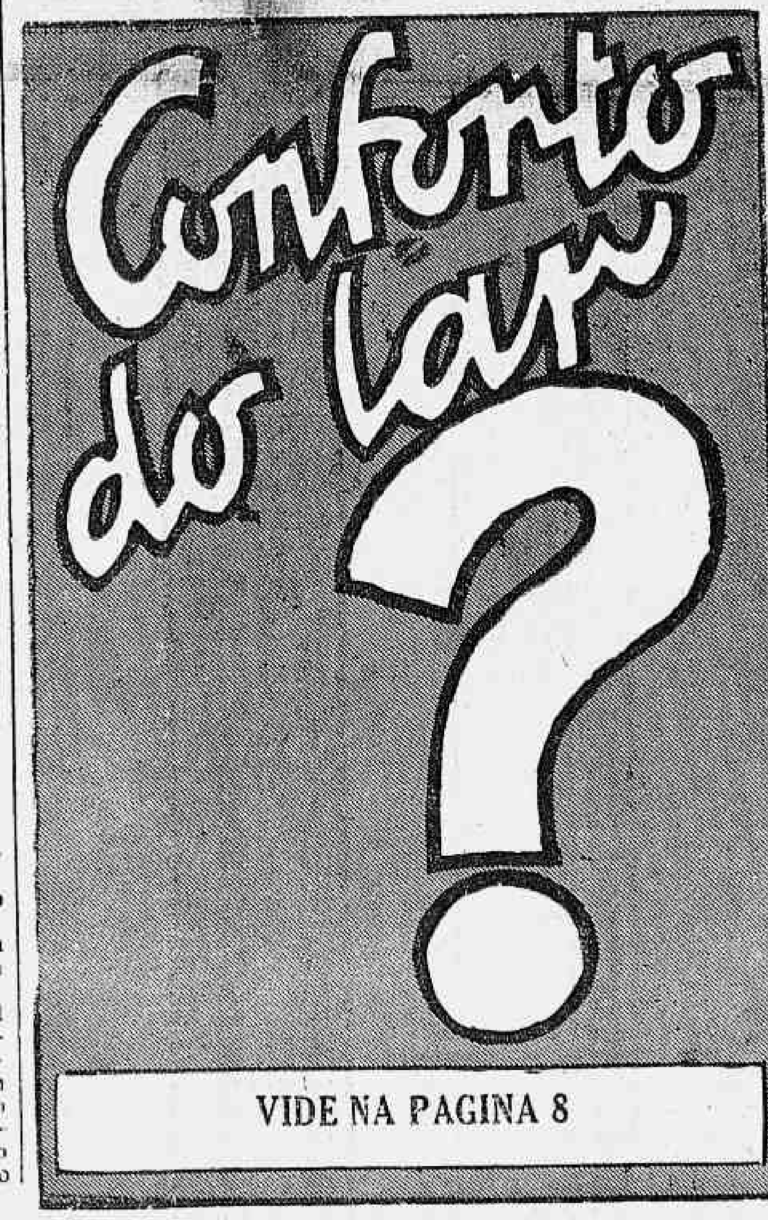

A Situação Politica

Sr. Mauricio Cardoso

No Palacio Rio Negro, em Petropolis, conferenciou e despachou hontem, com o presidente da Republica, o coronel Mendonça Lima, ministro da Viação.

* * *

Com o chefe da Nação esteve hontem em conferencia no Palacio Rio Negro, o sr. Francisco Campos, ministro da Justiça.

* * *

O presidente da Republica recebeu em conferencia no Palacio Rio Negro, o capitão Filinto Muller, chefe de policia desta capital.

(Conclue na 2ª. pagina)

Após a Annexação á Allemanha

Soldados austriacos desfilam, envergando a mesma farda do exercito do Reich, através ás ruas de Vienna

A Conspiração Integralista nos Estados

A acção conjunta das policias da Parahyba e Pernambuco no sentido de desarticular a trama verde

FLORIANOPOLIS, 25 — A policia prosegue activamente na repressão aos perturbadores da ordem publica. Muitos conspiradores integralistas têm sido presos, figurando entre os mesmos innumeros estrangeiros. — (A. N.)

FLORIANOPOLIS, 25 — De Joinville tambem chegaram presos, entre os quaes o escrivão da Collectoria Federal, o sr. José de Carvalho Ramos e o commandante da "policia de choque" integralista, J. Schumack. — (A. N.)

FLORIANOPOLIS, 25 — No municipio de Jaraguá tambem se encontravam a postos dois grupos, um na localidade de Garibaldi e outro no Rio da Luz, tendo sido surprehendidos pelo delegado especial de policia, tenente Leonidas Herbster, que fez a captura de grande numero de integralistas, pondo em fuga os restantes. — (A. N.)

JOÃO PESSOA, 25 — Em declarações á imprensa, o senhor Abdias de Almeida, delegado do 1º districto da capital, que, egualmente exerce as funcções affectas á Ordem Social, affirmou o seguinte:

"Após o fechamento da séde da Acção Integralista nesta capital, em cumprimento a determinações superiores, a policia começou a notar que elementos graduados do Sigma vinham se reunindo em varias residencias e casas commerciaes de seus adeptos, com fins evidentemente suspeitos.

Essas reuniões, que eram presididas pelo sr. Agostinho Serrano, ora em sua residencia, ora em outros locaes, obedecia á technica de pequeno agrupamento de oito a dez pessoas, isto varias vezes durante a noite, de modo a convocar numerosos partidarios, sem despertar ostensivamente a attenção publica.

O serviço secreto da policia localizou todos os pontos dessas reuniões, que se amiudaram a partir de janeiro deste anno, o que concorreu para que a Delegacia de Ordem Social voltasse as suas vistas, com cuidados especiaes, sobre essas estranhas actividades, porquanto tinha sido extincto o integralismo como partido politico.

Ficou evidenciado um facto interessante: os partidarios do Sigma que compareciam ás sessões acima referidas, podiam ser identificados não mais pelo uso da camisa verde ou emblemas caracteristicos, mas por uma simples gravata preta, os homens, e laço da mesma côr, na blusa, as mulheres

Em dias de fevereiro, afim de concertar medidas de plena efficiencia, fui ao Recife onde me entendi com o sr. Edison Moury, delegado da Ordem Social daquelle Estado, resultando dahi um energico serviço de vigilancia, principalmente nos postos de fiscalização de vehiculos de Paulista e Gramame, respectivamente em Pernambuco e neste Estado, pois que naquella época se notara frequente transito de graduados verdes entre João Pessôa e Recife.

Essa vigilancia, tanto em Gramame como junto ás residencias e estabelecimentos dos integralistas, nesta capital, nunca teve solução de continuidade até que a policia, ás 23 horas do dia 3 do corrente, teve conhecimento de que algo de anormal se preparava para uma imminente perturbação da ordem no paiz.

Communicando-me com as autoridades pernambucanas, estas confirmaram a informação, adeantando que estava sendo exercida, com os maioraes do Sigma neste Estado, seguindo-os continuamente. As informações que, dia a dia, iamos colhendo, eram convincentes sobre as redobradas actividades suspeitas dos interessados e exhibidores da sua força, evitavam, mais a mais nestes ultimos dias com o maior interesse, qualquer alarde em torno de sua acção, á proporção que augmentavam os boatos de conspiratas e revoltas. Emquanto isso, as suas reuniões continuavam a ser effectuadas.

A nossa actividade entre 10 e 11 do corrente foi das mais arduas, já estando devidamente apurado que a direcção integralista no Estado se encontrava ao par do fracassado movimento, tanto que o chefe provincial da extincta A. I. B., conforme sua propria confissão no inquerito, teve a audacia de solicitar no 22º B. C. asylo para as familias integralistas, ás 14 horas do dia 10, no que foi recusado pelo official procurado, que declarou nada haver de anormal que pudesse justificar aquella estranha medida. Com a apprehensão do fichario dos componentes da A. I. B., na Parahyba, em diligencia que effectuamos na sua séde, no dia 17 deste mez, a policia alargou o campo da acção repressora a quaesquer actividades subversivas desse extincto partido politico. Nada mais posso adeantar sobre outros pormenores que, com a conclusão do inquerito virão á luz da publicidade". — (A. N.)

Favoravel a Impressão dos Congressistas Americanos Pela Attitude do Governo Brasileiro

(Conclusão da 1ª. pagina

tecimento de sua politica internas, todos os povos do Continente, através da sua imprensa, manifestaram a existencia de uma idéa superior de collaboração para a defesa essencial da vida e da independencia destas nações". — (U. P.).

SANTIAGO DO CHILE, 25 — Tecendo commentarios em torno da attitude para com o Brasil da "Diplomatische und Politische Korrespondenz", diz o "Diario Illustrado" desta cidade: — "O problema que surge no Brasil não constitue surpresa. Desde ha algum tempo vem-se apresentando aos governos e á opinião publica a questão das minorias estrangeiras e da organização de forças estranhas, que controlam sectores e cidades, a quem se ordena vigiar e disciplinar-se á margem da vida institucional do paiz que habitam.

"Os paizes têm o dever de defender-se contra uma penetração desta natureza. O problema das minorias justifica-se na Europa.

"Trasladar para aqui este problema é absurdo.

"Os atropelos commettidos na Europa não encontrarão eco nesta terra, porque junto ás idéas estará a força para fazel-as respeitar. A ameaça a um, é uma ameaça a todos.

"Estamos certos de que o proprio governo do Reich comprehenderá que é a posição da America, manifestada uniformemente em todos os sectores da opinião, desde os EE. Unidos no Norte, até ao nosso paiz, que constitue o extremo sul". — (U. P.)

COMMENTARIOS DO "EL UNIVERSAL", DE LIMA

LIMA, 25 — O conhecido orgão "El Universal" publicou hontem uma "manchette" em tres columnas, com os seguintes dizeres: "Toda a America está ao lado do Brasil" e o subtitulo: "Não é possivel tolerar-se que estrangeiros gosem de privilegios de caracter politico". A seguir o mesmo orgão commenta: "A consciencia americana não pode acceitar que paizes europeus prolonguem a sua jurisdicção na pessoa do cada emigrante. Cada paiz governa-se pelas suas proprias leis e não pelas dos outros. Os estrangeiros estão nas mesmas condições que os nacionaes e não ha entre elles outras differenças que não sejam as que existem entre quem cumpre as leis e quem recusa a cumpril-as". — (U. P.).

EXTREMISMOS

O fortalecimento sempre maior da nacionalidade de um povo, sobre ser necessario factor ao seu desenvolvimento economico, constitue, principalmente, intransponivel barreira a todos os extremismos, importados de outros paizes.

Onde vivificam, em toda sua força, os laços communs de um povo, as idéas e aspirações, o patrimonio moral e historico, o sentido nacional, em resumo, — não medram credos ou doutrinas exoticas, por todos esses motivos repellidos.

No caso brasileiro, tão util e proveitosa se torna a campanha objectiva de combate aos extremismos; com a denuncia das autoridades, ao publico, sobre os processos adoptados pelos agitadores; como os parallelos que são estabelecidos entre o que temos feito e o que se propõem realizar os pregoeiros a soldo de interesses estrangeiros, — é o trabalho de exaltação de sentimento nosso, de sentimento de brasilidade. E, para tal fim, nenhum recurso se torna uma literatura bem dirigida, nesse sentido.

E' isto, aliás, o que vem fazendo o Serviço de Divulgação da Policia do Rio, sob a direcção do cap. Filinto Muller, que edita, agora, para distribuição gratuita, mais outra publicação do genero.

Referimo-nos á "Oração á Patria", de autoria do sr. Alvimar Silva, jornalista capichaba, que homenageou o presidente da Republica com os originaes desse livro.

No livro, que se apresenta em elegante fórma material e bem cuidado acabamento, teceu o autor magnifico hymno á Patria, que nos leva, a nos brasileiros, a cultuar, com mais vivo enthusiasmo, isso que constitue a nossa razão de ser: a brasilidade.

Arrecadação de Impostos Devidos á Fazenda do Districto Federal

O DECRETO-LEI HONTEM BAIXADO PELO PRESIDENTE GETULIO VARGAS

O presidente da Republica assignou, sob o n. 351, e com data de 24 de março, o seguinte decreto-lei, que dispõe sobre a arrecadação dos impostos devidos á Fazenda do Districto Federal nos inventarios e outros procedimentos judiciaes:

"O presidente da Republica, usando da attribuição que lhe confere o art. 180 da Constituição,

Considerando que o decreto-lei n. 261, de 9 de fevereiro ultimo, dispõe quanto á arrecadação dos impostos devidos nos inventarios e outros procedimentos judiciaes;

Considerando que é urgente providenciar sobre o pagamento de taes impostos em prazo tão rapido quanto possivel, para que a Fazenda do Districto Federal não fique privada da renda dos tributos que lhe são devidos emquanto os herdeiros, legatarios e demais interessados se acham na posse, uso e gozo dos bens da successão,

DECRETA: Art. 1º — Os impostos de transmissão de propriedade "causa mortis" e os demais devidos á Fazenda do Districto Federal por motivo de extincção de usofructos e fideicommissos e de subrogação de bens gravados com clausulas de dote ou de inalienabilidade serão arrecadados, pagos e fiscalizados na conformidade das leis que os instituirem e regularem, observado o disposto nesta lei.

Art. 2º — Se os prazos legaes para se ultimar o inventario, de accordo com o disposto no artigo 1.770 do Codigo Civil, terminarem sem que tenham sido calculados e pagos os impostos devidos, o juiz, ex-officio ou a requerimento de qualquer dos interessados ou do representante da Fazenda, designará um inventariante judicial para o fim de promover as diligencias indispensaveis áquelle calculo e pagamento.

Até que este se effectue, cessem, desde então, as funcções do inventariante que estiver exercendo o encargo nos termos do art. 1.579 do Codigo Civil.

Paragrapho unico. O disposto neste artigo não impede a nomeação do inventariante judicial para o exercicio das funcções na forma do decreto numero 20.035, de 25 de maio de 1931.

Art. 3º — Se o espolio não dispuzer de numerario para o pagamento dos impostos devidos á Fazenda do Districto Federal e os interessados não preferirem effectual-o com seus proprios recursos, cumpre ao juiz, a requerimento do inventariante, do representante da Fazenda ou de qualquer interessado, decretar, para aquelle fim, a venda, em leilão publico, de bens moveis, corporeos ou incorporeos, e immoveis, ou, em bolsa, de titulos de credito.

Paragrapho 1º — Decretada a venda, os autos permanecerão em cartorio pelo prazo impropublicação do despacho no Diarogavel de dez dias, contados da rio da Justiça, para que os interessados possam fornecer ao inventariante a importancia necessaria para pagamento dos impostos, custas e percentagens constantes do calculo.

Paragrapho 2º — O leiloeiro e o corretor serão da livre escolha do juiz sempre que o inventariante e os herdeiros representados no processo não accordarem na indicação de outros dentro do decennio fixado no § 1º.

Art. 4º — Proceder-se-á ao calculo do imposto devido nos inventarios, á Fazenda do Districto Federal, logo que estejam apurados e avaliados os bens sobre os quaes haja de recair, independente da devolução de qualquer precatoria para avaliação de bens situados alhures.

Art. 5º — Se na partilha, por commum accordo, dos bens situados no Districto Federal, vier a attribuir-se porção superior ao quinhão que por lei deva tocar a qualquer um dos herdeiros, tal attribuição considerar-se-á torna ou reposição, embora os quinhões se possam egualar com bens situados alhures.

Art. 6º — Para effeito do pagamento dos impostos, o juiz só poderá conceder por duas vezes, por tempo não excedente de noventa dias de cada vez, e sempre com motivo justificado, a prorogação do prazo para se ultimar o inventario, salvo quando, não havendo sobrepartilha, o inventario estiver na dependencia de outro processo onde se devam apurar bens do espolio, ou houver litigio sobre os bens inventariados.

Paragrapho unico — Nos prazos referidos neste artigo, e nos artigos 2º e 7º, não se computará o tempo necessario para o processo e julgamento dos recursos permittidos em lei até o dia em que a baixa dos autos fique dependendo de diligencia do inventariante.

Art. 7º — Na extincção de usufrutos e fidei-commissos bem como em todos os procedimentos judiciaes em que caibam impostos á Fazenda do Districto Federal, o prazo para pagamento destes impostos é de tres mezes contados do inicio do processo: facultado ao juiz, se para tal se alongarem razões fundadas, e ouvido o representante da Fazenda, prorogar este prazo por noventa dias, findos os quaes se procederá ad instar do que prescreve o art. 2º.

Art. 8º — Nos processos de inventario, extincção de usofructos e fideicomissos, e subrogações de bens gravados, o juiz remetterá á Prefeitura do Districto Federal, á Recebedoria do Thesouro Nacional, á Directoria Geral do Imposto sobre a Renda e aos Juizos dos Feitos da Fazenda Publica, a relação dos bens immoveis declarados, ou sobre os quaes versar o pedido de subrogação, solicitando informações sobre a existencia do debito fiscal do inventariado, ou de outros que receiam sobre qualquer dos bens declarados, sem prejuizo do pagamento dos emolumentos devidos pela quitação dos immoveis.

Taes informações deverão ser prestadas dentro de trinta dias, incorrendo em falta disciplinar o juiz ou o chefe da repartição que, sem razão justificada, retardar a informação além desse prazo.

A falta será punida com a multa de 200$000 a 500$000, imposta pelo ministro da Justiça, pelo da Fazenda ou pelo prefeito do Districto Federal, conforme o caso.

Art. 9º — Os representantes da Fazenda ou do Ministerio Publico que excederem os prazos legaes para officiar nos processos de que trata esta lei, salvo motivo justificado, não farão jus ás custas e emolumentos que por lei nos mesmos lhes couberem.

Paragrapho unico — Pelo mesmo motivo, e nos mesmos casos, o representante da Fazenda do Districto Federal que funccionar no processo perderá ainda, em beneficio dos cofres do Districto Federal, as percentagens que lhe competirem por lei sobre os impostos arrecadados. Para este effeito, o juiz dará conhecimento da falta ao prefeito do Districto Federal.

Art. 10º — O inventariante judicial nomeado, nos termos dos artigos 2º e 7º, para o fim de apurar e liquidar os impostos devidos á Fazenda do Districto Federal, perceberá apenas, além das custas, e excluida qualquer outra remuneração, a percentagem de 5 %, no maximo, sobre a importancia dos impostos pagos por sua diligencia.

Art. 11º — Não caberá recurso dos despachos que designarem inventariantes judiciaes nos casos dos artigos 2º e 7º, e dos que decretarem a venda de bens nos termos do art. 3º.

Art. 12º — Terão preferencia para o julgamento perante as Camaras de Appellações e de Aggravos da Côrte de Appellação do Districto Federal as causas em que fôr interessada a Fazenda do Districto Federal pelos impostos que nellas lhe compete arrecadar.

Art. 13º — Esta lei entrará em vigor no dia 1º de abril do anno corrente: revogados, na data da sua publicação, o decreto-lei n. 261, de 9 de fevereiro de 1938, e as demais disposições em contrario".

O novo ministro da Polonia

TRAÇOS BIOGRAPHICOS DO DR. THADEU SKOWRONSKI

Dr. Thadeu Skowronsvik

A bordo do paquete italiano "Augustus" chegará a esta capital, na proxima segunda-feira, 28 do corrente, o novo enviado extraordinario e ministro plenipotenciario da Polnia junto ao governo brasileiro, dr. Thadeu Skowronvik encetou a carreira no Ministerio das Relações Exteriores em 1919.

Em seguida, occupou o cargo de 2º secretario, na Embaixada, em Roma, junto ao Quirinal, desde meiados de 1919 até 31 de março de 1921.

De 1º de abril de 1921 até 15 de outubro de 1927 trabalhou no Departamento Politico do Ministerio das Relações Exteriores, na secção oriental e occidental.

Em 1º de janeiro de 1 25, foi nomeado conselheiro do Ministerio das Relações Exteriores. De 16 de outro de 1927, até 28 de fevereiro de 1929 desempenhou as funcções de 1º secretario da Legação da Polonia em Bruxellas, em seguida, após curto estagio no Ministerio das Relações Exteriores serviu em Berne, a principio como 1º secretario e depois como conselheiro de Legação, de 1º de maio de 1929 até 30 de junho de 1930.

Tendo feito curto estagio no Ministerio, na qualidade de conselheiro ministerial foi nomeado, em 1º de abril de 1935, consul geral em Amsterdam, posto de onde acaba de ser transferido para o Brasil. Esteve, tambem, em missão economica na Persia.

O dr. Thadeu Skowronsvik possue as seguintes condecorações: Polonia Restituta de 1ª classe; Ordem da Courone de Chêne, Luxemburgo; III classe, Estrella Rumena, III e IV classe; Corôa Belga IV e V classe, Legião de Honra da França, V classe, e Medalha Commemorativa da Persia.

Homenagem ao embaixador Pimentel Brandão

Os amigos e admiradores do embaixador Mario de Pimentel Brandão, ex-ministro das Relações Exteriores e embaixador em Washington, promovem uma manifestação de apreço a s. ex., offerecendo-lhe, no proximo dia 31 do corrente, no Jockey Club, um almoço. As listas de adhesão se encontram na séde do Jockey Club e no "Jornal do Commercio", com o sr. Adão.

Os Operarios Brasileiros Contra os Planos Subversivos do Integralismo

Uma mensagem de solidariedade dos trabalhadores de Sergipe ao presidente da Republica

O sr. Waldemar Falcão, ministro do Trabalho, recebeu do inspector regional do Trabalho, em Sergipe, o seguinte telegramma:

"Transmitto a v. ex., na integra, a petição que foi dirigida a esta Inspectoria, do teôr seguinte: — "Os syndicatos cujos presidentes firmam esta petição espontanea e lealmente ditada pelos imperativos sagrados do patriotismo de seus associados, em numero actualmente de 1.074, rogam a vossa autoridade, por todos elles acatada e que a todos orienta para o trabalho, para a estabilidade e grandeza do nosso regime politico e para a ventura social da paz, se digne transmittir ao excellentissimo sr. dr. Getulio Vargas, grande brasileiro e grande patriota, chefe da Nação e presidente da Republica, as seguranças da nossa absoluta solidariedade inequivoca de classistas, a quem elle tanto tem beneficiado com leis sábias, humanas e justas, neste momento em que desorientados, hypocritas e valdosos facciosos tentaram desfechar um golpe infeliz e barbaramente premeditado no coração herculeo da Republica Nova e do Estado Novo instituidos pela Constituição salvadora de 10 de novembro de 1937 que deu fundamento a verdadeira Brasilocracia. Ainda vos rogamos que esta nossa mensagem de solidariedade ao chefe da Nação lhe seja entregue e communicada pelo douto estadista ministro Waldemar Falcão, honra illustre da cultura juridica e sociologica nacional, (a.) João Vicente de Oliveira, presidente do Syndicato dos Operarios Estivadores de Aracaju', Pedro Ignacio de Lima, presidente do Syndicato dos Trabalhadores Maritimos e Classes Annexas do Estado de Sergipe, José Aristides Bispo, presidente do Syndicato dos Operarios em Construcção Civil de Sergipe, Manoel José dos Santos presidente do Syndicato dos Trabalhadores em Trapiches de Aracaju', João Martins Sant'Anna, presidente do Syndicato dos Trabalhadores em Trapiches e Resistencia de Aracaju', José Dantas Lima, presidente do Syndicato dos Trabalhadores do Livro e do Jornal. Manoel Benildes Ferreira, presidente do Syndicato dos Empregados em Tracção, Luz Força e Telephones de Aracaju' — Respeitosas saudações — Costa Filho, inspector regional."

NOTICIAS DO ESTADO DO RIO

ACTOS DO INTERVENTOR FEDERAL E DO PREFEITO DE NICTHEROY

Pelo interventor federal foi assignado o seguinte acto:

— Nomeando o cidadão Manoel Custodio Affonso para exercer o cargo de 2º supplente de juiz de direito da comarca de Araruama, ficando exonerado o actual dr. Americo Barreto da Silva, director em commissão do Lyceu de Humanidades de Campos.

Pelo dr. Brandão Junior, prefeito de Nictheroy, foi assignado o seguinte acto:

— Exonerando a pedido, do cargo de procurador dos Feitos, interino, da Prefeitura, o bacharel Djalma Tavares da Cunha Mello, aproveitando o ensejo para agradecer os relevantes serviços que, com intelligencia e criterio, prestou á municipalidade de Nictheroy quando no desempenho de suas attribuições.

LOUVAVEL INICIATIVA DO DIRECTOR DO DEPARTAMENTO DE SAUDE PUBLICA

O dr. Mario Pinotti, director do Departamento de Saude Publica do Estado, vem de instituir naquella dependencia estadual a realização de palestras medicas que ali serão feitas semanalmente, pelos facultativos que pertencem ao corpo especializado da sua repartição, com o objectivo de realizar o mais completo entrosamento dos seus serviços.

A louvavel iniciativa do director de saude do vizinho Estado causou o mais vivo agrado aos seus collegas, posto que desse modo terão ensejo de trocar pontos de vista sobre as tarefas que lhe estão confiadas e de esclarecer certos assumptos de natureza technica que se prendem ás suas actividades no Estado.

Dando inicio a essa praxe salutar, o dr. Mario Pinotti reuniu em seu gabinete, hontem, os medicos que chefiam os varios serviços do seu Departamento, sendo então a primeira palestra proferida pelo dr. Miguelote Vianna, chefe do Serviço de Laboratorio, em torno da epidemiologia da febre typhoide.

CAMPANHA DA SOLIDARIEDADE — MOVIMENTO EM PROL DOS FILHOS DOS LAZAROS

Tem despertado vivo interesse da população fluminense a Campanha da Solidariedade, como se convencionou que chamasse o movimento em favor dos filhos dos lazaros, neste momento levado a effeito, na visinha Capital sob o patrocinio da Federação das Sociedades de Assistencia aos Lazaros e presidido pela sra. Alice do Amaral Peixoto, progenitora do interventor federal no Estado do Rio.

Realizou-se hontem, na séde do Icarahy Praia Club, gentilmente cedida para esse fim nobre, uma reunião das pessoas cooperadoras da campanha, que chefiam varios grupos de arrecadação de donativos, as quaes apresentaram seus relatorios parciaes sobre a missão de que se acham encarregadas.

Fallará hoje fazendo um appello aos fluminenses a sra. Alzira Vieira Ferreira, presidente da Sociedade de Assistencia aos Lazaros tendo hontem usado da palavra com identico fim o secretario do governo do Estado do Rio, dr. Alfredo Neves. Amanhã occupará o microphone da P. R. E. 6, Radio Club Fluminense, o dr. Mario Alves, director do "O Estado" e presidente da Associação de Imprensa do Estado do Rio, abrindo a serie de appellos que os jornalistas dirigirão aos fluminenses.

O Departamento de Estatistica e Publicidade está confeccionando uma serie de cartazes com dizeres allusivos á Companha, inclusive com dados estatisticos que serão, a partir de amanhã, collocados nas vitrines dos principaes estabelecimentos de Nictheroy e das principaes cidades do Estado.

No proximo domingo serão collocadas nas entradas dos cinemas da cidadeu rnas para receber o obulo bondoso dos frequentadores dessas casas de diversões em favor das crianças desamparadas da sorte. Será tambem collocado no hall da estação das barcas da Cantareira uma grande urna para identico fim.

Durante o programma de "A Voz do Estado do Rio para o Brasil", organizado pelo Departamento de Estatistica e Publicidade, na P. R. E. 6, Radio Sociedade Fluminense de Nictheroy, occupou o microphone da referida emissora o secretario do governo, dr. Alfredo Neves, que proferiu uma feliz oração sobre a campanha da solidariedade promovida pela Federação das Sociedades de Assistencia aos Lazaros, no vizinho Estado.

A directoria da P. R. E. 6, após ter usado da palavra o secretario do governo, offereceu á s. s. uma taça de champagne, tendo falado nessa occasião o sr. Gomes Filho, elemento de destaque da direcção da radio fluminense e respondido agradecendo a gentileza de que era alvo o dr. Alfredo Neves.

INAUGURAÇÃO EM RIO BONITO DA SÉDE DO PRIMEIRO DISTRICTO SANITARIO

Na proxima segunda-feira, 28 do corrente, deverá ser inaugurada em Rio Bonito a séde do primeiro districto sanitario criado pela recente reforma por que vem de passar o Departamento de Saude Publica do Estado.

Esse districto que abrange os municipios de Capivary, São Pedro de Aldeia, Saquarema, Cabo Frio, Maricá e Itaborahy, é pela zona comprehendida um dos mais importantes do Estado e onde a tarefa a ser realizada torna-se verdadeiramente notavel, tendo-se em conta as endemias reinantes.

Está á frente desse posto o dr. Vasco de Freitas Barcellos, hygienista dos mais reputados no paiz.

Ao acto da inauguração deverá comparecer o interventor federal commandante Ernani do Amaral Peixoto, acompanhado dos secretarios de Estado, do director de Saude Publica do Estado, dr. Mario Pinotti, dos prefeitos das municipalidades, autoridades federaes da Saude Publica e pessoas gradas.

A comitiva governamental partirá em omnibus especiaes da vizinha capital, segunda-feira pela manhã, com destino a Rio Bonito.

O posto sanitario acha-se installado em proprio municipal adrede remodelado e adaptado para o fim em apreço, figurando em um de seus compartimentos um mostruario de peças anatomicas pertencentes ao museu ecroplatico do Departamento de Saude Publica organizado pelo dr. Fraiçois Norbert e confeccionado pelo conhecido especialista dr. Baldisára.

Durante a cerimonia, usarão da palavra o director de Saude Publica, o dr. Lauro Motta, chefe da Prophylaxia Contra a Lepra e o dr. Vasco Barcellos.

Embarcou o consul Osorio Dutra

Embarcou hontem, pela manhã, para a França, o consul Osorio Dutra, ex-chefe do Serviço de Cooperação Intellectual do Ministerio das Relações Exteriores, que vae assumir a direcção do Consulado Geral do Brasil no Havre. O embarque do sr. Osorio Dutra foi muito concorrido, achando-se o cáes repleto de altos funccionarios do Itamaraty, escriptores, jornalistas, etc. Entre os presentes notámos: ministro Hildebrando Accioly e filha, ministro Helio Lobo e senhora, consul-geral Mario de Vasconcellos e senhora, consul geral Pinheiro de Vasconcellos, dr. Elmano Cardim e senhora, dr. Daniel de Carvalho, dr. Octavio Britto, dr. Abelardo Bueno do Prado e sra. dr Adelmar Tavares, dr. Renato Almeida e sra. consul Renato Mendonça e sra., Consul Paschoal Carlos Magno, sr. Paulino Diamico e filha, consul Manoel Casado, consul Claudionor de Campos e dr. Jayme de Barros.

Ligando o Brasil por via-ferrea á Bolivia

UMA COMMISSÃO VAE ESTUDAR O TRAÇADO DA IMPORTANTE OBRA EM PROJECTO

O ministro da Viação solicitou ao interventor federal no Districto Federal que o engenheiro Antonio Arlindo Laviola, da Directoria de Engenharia da Prefeitura seja posto á disposição da Commissão Mixta Brasileiro-Boliviana, que vae proceder aos estudos para a escolha do traçado da Estrada de Ferro Corumbá a Santa Cruz de la Sierra, sem prejuizo dos vencimentos do seu cargo.

— Solicitação identica foi dirigida pelo mesmo titular ao governador do Estado de Minas Geraes, com referencia ao engenheiro Demosthenes de Almeida, da Secretaria de Viação daquelle Estado.

A SITUAÇÃO POLITICA

(Conclusão da 1ª. pagina

Em audiencias foram recebidos no Rio Negro, pelo chefe da Nação, o sr. Manoel Ribas, interventor federal no Estado do Paraná; o sr. Leonidas de Mello, interventor federal no Estado do Piauhy, e o sr. Francisco Morato.

* * *

Nos primeiros dias do proximo mez, o commandante Amaral Peixoto, interventor federal no Estado do Rio, pretende visitar Macahé, Campos e Itaperuna.

Durante a excursão o chefe do governo fluminense examinará o andamento dos diversos serviços publicos que o Estado está realizando naquelles municipios.

* * *

Perante o ministro Francisco Campos, tomou posse hontem, ás 16 horas, no Monroe, do cargo de interventor na Bahia, o sr Lindolpho Alves.

* * *

Informam de Porto Alegre que o sr. Borges de Medeiros dirigiu um telegramma ao sr. Mauricio Cardoso, nos seguintes termos: "Agradeço, penhorado, a communicação de sua posse na Secretaria da Agricultura e o felicito, sinceramente, pela nova investidura que deverá propiciar-lhe fecunda e brilhante acção administrativa, como é licito esperar de seu talento e de sua comprovada operosidade."

Despacharam com o ministro do Trabalho

Despacharam, hontem, com o ministro do Trabalho os srs. Fonseca Costa, director do Instituto de Technologia, Francisco Mourão Brandão director interino do Departamento Nacional do Povoamento, e Antonio Ferreira Filho presidente da Caixa de Pensões e Aposentadorias dos Maritimos.

DORES NAS JUNTAS

Não podeis estar bem si os vossos rins estiverem compromettidos

As dôres nas juntas representam um symptoma que não deve ser desprezado. Um tratamento descuidado ou improprio deste mal menor redundará bem depressa num verdadeiro compromettimento da saude, porque uma perturbação renal séria é na verdade uma doença muito grave.

Quando os rins estão fortes o vigorosos elles filtram e elliminam de organismo o excesso de acido urico, as bacterias e outras impurezas. Mas si devido a um resfriamento, a um abalo, a um abuso de tolerancia ou a outra causa qualquer, os rins se inflammarem ou tiverem o seu funccionamento retardado, as impurezas (toxicos) permanecerão no organismo. O acido urico se accumulará nas articulações e desencadeiará as cruciantes dôres nas juntas ou a tortura do rheumatismo.

Ide ao vosso pharmaceutico ainda hoje e comprae um vidro do remedio que tem restituido a saude e a felicidade a milhares de creaturas—as Pilulas De Witt.

Pilulas De WITT

PARA OS RINS E A BEXIGA

Absolvido o secretario de Justiça e Segurança do Estado da Bahia

O MINISTRO DA GUERRA MANDOU PUBLICAR PARA CONHECIMENTO DO EXERCITO

O ministro da Guerra, em data de hontem, mandou publicar no boletim do Departamento do Pessoal, para conhecimento do Exercito, a seguinte nota relativa ao major Oswaldo Nunes dos Santos, actual secretario de Justiça e Segurança do Estado da Bahia:

"Juizo de Direito da 4ª Vara. Aracajú, 2 de março de 1938. Illmo. sr. Laurencio Lago:

Em resposta ao officio numero 356, de 28 de janeiro deste anno, cumpre-me informar a v. s., para que esclareça ao sr. ministro da Guerra, que o officio de 5 de janeiro, tambem deste anno, foi deste Juizo, mas não enviado pelo signatario deste que substituiu o dr. Innocencio Lima, aposentado no cargo de juiz da 4ª Vara no citado mez, pelo interventor, neste Estado, por força do artigo 177 da Constituição de 10 de novembro do anno p. passado.

O major Oswaldo Nunes dos Santos foi absolvido da accusação a que se refere o mencionado officio. Saudações (a) José Rodrigues Nou, juiz da 4ª Vara".

O 103° Anniversario da Sociedade Beneficente e Auxiliadora das Artes Mechanicas e Liberaes

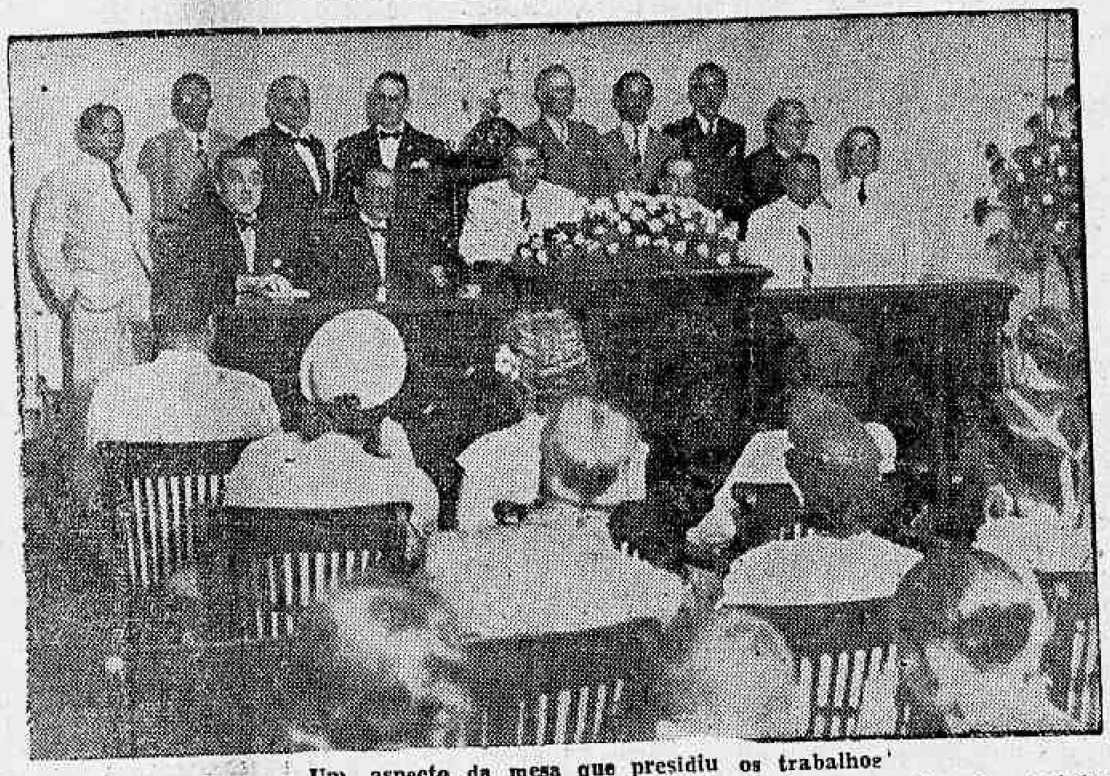

Um aspecto da mesa que presidiu os trabalhos

Foi solennemente commemorada, hontem, perante numerosa assistencia, a passagem do 103° anniversario de fundação da Sociedade Beneficente Auxiliadora das Artes Mecanicas e Liberaes.

Entre os presentes, além dos representantes da imprensa, viam-se representantes de diversas sociedades de classe.

Presidiu a mesa que dirigiu os trabalhos da sessão solenne, na falta do presidente, o 1º secretario Jorge Alberto Vanchul Filho, que cedeu a palavra ao 1º procurador Moreira da Silva, orador official, que fez um esboço da vida da sociedade, desde os seus primordios até os nossos dias.

Fizeram uso ainda da palavra o presidente da Sociedade Animadora dos Ourives, sr. Xavier Britto, em nome da imprensa e outros.

Pelo socio numero um, Vasco Lourenço da Silva Nazareth, que ainda vive, proferiu um eloquente discurso, que foi vivamente applaudido, a professora Mendes Teixeira.

A senhorinha Jesuina Palmeira declamou diversas poesias.

Encerrada a sessão, o presidente da mesa offereceu aos representantes da imprensa uma taça de champagne.

Seguiu-se um animado baile.

200 CONTOS
HOJE LOTERIA FEDERAL

Que é o leite ?

O que a população brasileira precisa conhecer é o que vale o leite, como alimento, porque a nutrição do pobre se resolve com a economia que "não é saber o preço dos alimentos e sim o seu valor", conforme observa Sherman. Sem insistir no incomparavel conteudo de calcio acido phosphorico e vitaminas do leite, queremos chamar a attenção para o facto de que o padrão officialmente exigido para o leite, consumido no Rio de Janeiro, lhe assegura um valor energetico em 10 % em media superior ao das cid. norte-americanas, européas e outras.

O leite é um alimento admiravelmente criado pela Natureza, contendo todos os principios necessarios para a construcção e conservação do corpo. "Se a sciencia descobrisse uma substancia nova (como o radio para o cancer), que contivesse todos os elementos necessarios para a saude e o crescimento physico e promovesse a cura de multas molestias especificas, além de permittir ás crianças debilitadas adquirir ou voltar a adquirir capacidade intellectual e melhor classificação nas escolas, se essa nova substancia fosse accessivel e barata, como o leite, a imprensa do mundo inteiro e os medicos proclamariam a urgencia do seu uso e sociedades se formariam para que nenhuma familia se privasse do seu emprego."

Um Monopolio Nefasto

O preço do peixe, no Rio, submettido a um odioso controle — Os pescadores e o Entreposto — O artigo apodrece, mas não soffre alteração — A tabella extorsiva imposta aos vendedores ambulantes

Dois aspectos da venda de pescado nas ruas da cidade

A venda de peixe a domicilio é uma das velhas questões que preoccupam o carioca.

Sob o aspecto hygienico, esse commercio ha muito deveria estar submettido á uma fiscalização severa, afim de evitar que tão precioso artigo de consumo se transforme em factor de males para a população.

Porém, o seu aspecto mais importante e de que vamos tratar é o do preço, dia a dia em ascensão e que torna a mercadoria inaccessivel ás classes pobres do Rio, máo grado a existencia de abundante pescado no entreposto do Mercado Velho e nas colonias do Ministerio da Agricultura.

Quando a Prefeitura inicia uma campanha pró-barateamento da vida, o primeiro obstaculo que encontra é a impossibilidade de diminuição das tabellas desses vendedores, sem causar-lhes prejuizos certos. Effectivamente, o preço do peixe não depende dos ambulantes que o entregam ao consumo e sim do tal entreposto — especie de monopolio odioso onde os pescadores entregam o artigo e os retalhistas se abastecem, ambos em condições pouco favoraveis.

* * *

A imprensa carioca, quasi sem excepção, tem se batido por uma medida municipal que annulle ou pelo menos attenue os effeitos desse controle prejudicial á economia popular. Diversas providencias foram lembradas e postas em pratica, entretanto o entreposto continuou a açambarcar o mercado, desmentindo com a sua existencia a apregoada boa vontade dos poderes municipaes.

Por que razão? Não é crivel que em uma cidade maritima como o Rio, o preço do peixe seja tão caro!

Resulta dessa situação que os vendedores, para não terem o artigo encalhado, abstêm-se. E nos armazens do entreposto o peixe é atirado fóra, quando não fica durante uma semana nas geladeiras para ser vendido, mais tarde, como producto fresco!

Evidentemente, se os ambulantes se abastecessem nas colonias ou nas bancas-livres, lucrariam elles, os pescadores (que ás vezes não conseguem collocar a mercadoria no entreposto em virtude da super-lotação) e os consumidores.

Aviadores Novos Para a Marinha

Os que serão brevetados hoje

Realiza-se ás 10 horas de hoje, na Base de Aviação Naval desta capital, presentes o ministro da Marinha e demais autoridades navaes, a cerimonia da entrega dos "brevetes" dos novos aviadores do Corpo da Reserva Naval e aspirantes formados pelos instructores da Escola Gosport, uma das mais afamadas escolas inglezas.

Após á entrega dos diplomas os officiaes e alumnos brevetados farão uma demonstração aerea, pilotando os novos aviões escola, que foram construidos nas officinas da Ilha do Governador.

OS BREVETADOS

São os seguintes os alumnos brevetados: 1ºs. tts. do Corpo dos Aviadores Navaes Nelson Baena de Miranda, Affonso de Araujo Costa, Ney Gomes da Silva, Jair Americo dos Reis, Egton Marques, Oswaldo Pamplona Pinto e os aspirantes da reserva naval aerea Milton da Silva Sarmento, Glay D. Amaral, Juliano Luiz Penna, Paulo de Bokel, Aloysio F. Castello Branco, Ernesto Laborte Lebre, Paulo G. Lefréve, Wilson M. P. da Silva, Holme da Rocha Carvalho, Arthur O. Cesar de Andrade, Luiz M. Faint-Brisson Pereira, Manilho Gesigola, Orlando Ribeiro de Alvarenga, José A. Castello, João de Orleans de Alvarenga, Aldemar de Castro Magalhães e José Gomes de Araujo.

Para promoção a general de brigada

FOI JULGADO APTO O CORONEL LOURIVAL DUARTE DO CARMO

Em inspecção de saude a que foi submettido pela Junta Especial de Saude da Guerra, para effeito de promoção ao posto de general de brigada, foi julgado apto para o serviço do Exercito o coronel da arma de infantaria Lourival Duarte do Carmo, actual director do Serviço Militar e da Reserva e antigo chefe do Estado Maior da 4ª Região Militar, na gestão do general José Maria Franco Ferreira.

Prorogado o praso de entrega do inquerito de que está encarregado o cel. Lobato Filho

O general Almerio de Moura, em data de hontem, prorogou por mais 20 dias o prazo de entrega do inquerito policial militar de que se acha encarregado o coronel João Bernardo Lobato Filho, commandante do 1º R. A. M.

A Intromissão Européa na America

Importante editorial do vespertino "El Imparcial" de Santiago do Chile, a proposito do ultimo discurso do chanceller Oswaldo Aranha

Chanceller Oswaldo Aranha

SANTIAGO DO CHILE, 25 — Em editorial inserto em sua edição de hoje sob o titulo "Intromissão européa na America", o vespertino "El Imparcial" tece longos commentarios sobre as recentes declarações do sr. Oswaldo Aranha, ministro das Relações Exteriores do Brasil, dizendo estar em execução a unica doutrina compativel com a dignidade dos paizes americanos.

Após destacar a rara unanimidade de toda a imprensa da America em combater a pretendida intromissão européa neste continente, o referido jornal accrescenta textualmente:

"E' necessario dizel-o em voz alta e attitude serena: A America não é um campo de invasão e não é susceptivel de conquista". — (U P)

Sociedade dos Amigos de Alberto Torres

A Sociedade dos Amigos de Alberto Torres vae commemorar no proximo dia 29 o 21º anniversario da morte de Alberto Torres. Em homenagem ao seu egregio patrono, a Sociedade irá incorporada ao cemiterio de São João Baptista depositar flores no seu tumulo, devendo usar da palavra diversos torreanos. A' tarde desse mesmo dia, ás 17 1/2 horas, na sua séde á Avenida Rio Branco, 117-4º andar, sala 423, realizará a Sociedade uma sessão solenne na qual se occupará da vida e da obra de Alberto Torres o dr. Saboia Lima, muito digno juiz de Menores nesta capital. Os numerosos Clubs Agricolas Escolares, espalhados por todos os Estados do Brasil e mantidos pela S. A. A. T., associar-se-ão ás manifestações promovidas pela Sociedade.

O POVO RECLAMA

E' PRECISO UMA AGENCIA POSTAL EM LINS E VASCONCELLOS

Moradores de Lins e Vasconcellos reclamam por nosso intermedio da Directoria Geral dos Correios e Telegraphos a installação de uma agencia postal naquelle bairro. Allegam ser grande ali o movimento commercial, tendo augmentado de modo consideravel a sua densidade sencitaria, não se justificando mais que continuem desassistidos desse serviço postal, tão util quanto lhes é penosa a caminhada até o Meyer para acquisitar um sello ou postar um registado. E' certo que na rua Joaquim Meyer existe uma agencia. Esta, entretanto, perdida num desvão de rua, sumida no matto, dista da do Meyer poucos passos... Seria a solução, removida para o Lins e é isso o que lembram os reclamantes, mostrando a incoherencia de duas agencias vizinhas numa mesma zona, ficando o outro extremo do bairro pagando a culpa dessa distribuição errada.

Pagamentos na Prefeitura

Pela Secretaria Geral de Finanças, serão pagas hoje as seguintes folhas:

GONSIGNATARIOS

Codigo 60-18 — Circulo dos Operarios Municipaes.

Codigo 60-50 — Centro Beneficente dos Op. O. Viação.

PAGAMENTOS PARA O DIA 28 DO CORRENTE

Na 2ª secção — Contratados da Directoria L. P. e articular: Livro nº 307 — 27 SE — Guichet nº 1; Livro 308 — 4 e 7 SE — Guichet 2; Livro 313 — 5 SE — Guichet 3: Livro 314 — 1 SM, 11 e 27 SE e 3 ST — Guichet 4; Livro 309 — 1, 2 e 3 SE — Guichet 5; Livro 310 — 23, 24 e 26 SE e 5 e 6 ST — Guichet 6; Livro 311 — 10, 11, 12, 13, 14, 15 e 18 SE — Guichet 7; Livro 312 — 17, 19, 20, 21 e 22 SE — Guichet 8; Livro 315 — Guichet 9; Livro 316 — 4, 6, 8 e 9 SE — Guichet 10; Livro 222 — Guichet 1 da 3ª secção; Livro 306 — Guichet 2 da 3ª secção.

NOTA: Todos os contratados deverão trazer as respectivas carteiras funccionaes, sem o que não poderão receber vencimentos.

AVISO: Hoje, sabbado, dia 26 do corrente, nenhum pagamento será effectuado pelas 1ª e 2ª secções.

Sentenças militares que passaram em julgado

Passaram em julgado, na 1ª Auditoria, as decisões que absolveram do crime de insubmissão, os sorteados José Rosa dos Santos, do 1º R. I.; Orlando Lopes da Rosa, Osny de Almeida e Jorge Dias da Silva, do 2º R. I.; Antonio de Lima, João José Pereira, Mario Francisco da Silveira, do 1º B. C. e Manoel dos Santos Leão, do 3º B. C.

Notas do Itamaraty

Por portaria de 15 do corrente na pasta das Relações Exteriores:

Foi designada a auxiliar de escripta de 3ª classe, Laura Braga, para exercer as funcções de dactylographa do gabinete do ministro.

— Por decreto de 23 do corrente na pasta das Relações Exteriores:

Foi designado o ministro plenipotenciario de 2ª classe Sylvio Rangel de Castro, para exercer as suas funcções na Legação em Cuba, com acção cumulativa nas Republicas de S. Domingos e Haiti; e foi nomeado Charles Archibald Lawrence Treadwell, consul honorario do Brasil em Wellington (Nova Zeelandia).

— Apresentou-se hontem, ao embaixador Oswaldo Aranha, ministro das Relações Exteriores, o contra-almirante João Francisco de Azevedo Milanez, por ter deixado as funcções de consultor technico e militar do Ministerio.

Audiencia publica no Ministerio do Trabalho

O ministro do Trabalho, sr. Waldemar Falcão, deu hontem audiencia publica, tendo attendido cerca de 191 pessoas. A audiencia se prolongou até as 8 horas da noite.

O general Leitão de Carvalho reasumiu as suas funcções

Reassumiu hontem as suas funcções de 1º sub-chefe do Estado Maior do Exercito, por conclusão de férias, o general Estevão Leitão de Carvalho, das quaes foi dispensado o coronel Salvador Cesar Obino, que, por sua vez, tambem reassumiu as suas funcções de chefe da 3ª Secção do mesmo Estado Maior.

Novo inspector fiscal para Matto Grosso

Sr. Fernando Figueiredo de Oliveira

Viajou para o Estado de Matto Grosso, commissionado como inspector fiscal, o senhor Fernando Figueiredo de Oliveira, que vinha desempenhando-se a contento como agente fiscal na capital do Espirito Santo.

Seraphim Braga

Sr. Seraphim Braga

Por motivo do transcurso de seu anniversario natalicio, será alvo hoje de significativa homenagem por parte dos funccionarios da Secção de Segurança Social, o sr. Seraphim Braga, um dos mais prestimosos auxiliares da alta administração da Policia Civil desta capital. O distincto anniversariante, que muito tem se destacado como grande defensor da sociedade brasileira, á frente da Secção de Segurança Social, de que é o chefe, perseguindo tenazmente os extremismos, receberá hoje justa e merecida homenagem de todos que reconhecem suas meritorias qualidades profissionaes. Nos meios jornalisticos, tambem é motivo de satisfação pois, não obstante as innumeras amizades sinceras que possue, é tambem o digno anniversariante director do conhecido semanario "A Segurança".

Processos de montepio militares encaminhados ao Thesouro Nacional

Pela Auditoria do D. P. E., foram encaminhados ao director da despesa publica do Thesouro Nacional os processos de montepio militar referentes ás senhoras Candida Ramos da Cruz, viuva do major graduado do Exercito Vicente Ferreira da Cruz e Zuleika Muniz Kwasinski, esposa do ex-primeiro sargento aviador Hervino Von Auer Kwasinski, excluido das fileiras do Exercito em novembro de 1935. Os processos foram remettidos para expedição do titulo effectivo.

O general Heitor Borges vae inspeccionar o 3.° B. C.

Seguiu hontem para Victoria, Estado do Espirito Santo, acompanhado de officiaes do seu estado maior, o general Heitor Augusto Borges, commandante da 2ª Brigada de Infantaria, afim de inspeccionar o 3º Batalhão de Caçadores, sédiado naquella capital. O general Heitor Borges não se demorará nessa missão.

A Luta Fratricida na Hespanha

Numa extensão, approximadamente de 200 kilometros, fazem-se sentir os terriveis effeitos da formidavel arrancada de Franco --- Varias cidades e aldeias têm sido tomadas aos governistas que, em desordem, abandonam todas as suas melhores posições --- Na Catalunha a situação é de verdadeiro panico

FRENTE DE ARAGAO, 25 — Desde hontem pode-se considerar a offensiva das forças nacionalistas como uma gigantesca investida através de uma frente que mede 200 kilometros de extensão, com uma serie de avanços surpreendentes em pontos differentes, os quaes têm deixado em duvida o commando legalista, quanto ao verdadeiro ponto em que as tropas do general Franco desfecharão o golpe maximo em direcção ao Mediterraneo.

As forças de Navarra, commandadas pelo general Sclchaga, attingiram hontem o alto da Serra de San Julian, esmagando toda a resistencia que os legalistas procuraram oppor. Centenas de prisioneiros foram capturados nos desfiladeiros da serra.

Ao sul de Alcaniz, os corpos de exercito da Galicia, sob o commando do general Aranda, attingiram o rio Guadelupe na estrada de Aguavia e Castellote, occupando posições estrategicas que distam apenas 60 kilometros em linha recta das praias de Tortosa. — (U. P.)

Sr. Juan Negrin, chefe do gabinete hespanhol

OS LEGALISTAS RETIRAM-SE DA FRENTE DE ARAGAO

FRENTE DE ARAGAO, 25 — A's 9 horas da manhã, as forças legalistas iniciaram a retirada geral nesta frente, recuando em direcção a Barbastro e Sarinena, receiando novo movimento envolvente das tropas nacionalistas que operam ao norte e ao sul de Huesca. — (U. P.)

PRENUNCIOS DE RENDIÇÃO

SALAMANCA, 25 — A emissora desta cidade informa: "Segundo informações chegadas do quartel general, de Barcelona, registaram-se hontem naquella cidade sangrentos encontros entre os anarchistas e a policia. Do violento tiroteio resultaram quatorze mortos e mais de cincoenta feridos.

O governo Negrin prohibiu, sob pena de fusilamento, quaesquer commentarios sobre a marcha das operações militares na frente de Aragão, afim de evitar a depressão moral que invade os sectores republicanos.

Em Barcelona o panico apodera-se do povo. A offensiva nacionalista preoccupa muito os meios governamentaes.

Com a approximação das tropas nacionalistas, registaram-se na região catalã manifestações de sympathia para com o general Franco e que deram motivo á violenta repressão. Além disso, registou-se hontem uma revolta de um batalhão de sapadores mineiros, tendo os soldados morto cinco officiaes, inclusive o commandante, verificando-se tambem outras sublevações.

Um batalhão de infantaria, composto de milicianos da brigada trinta e cinco, que se encontrava na estação ferroviaria, prompto para embarcar para o front, revoltou-se. Foram mortos os chefes e os commissarios politicos que os acompanhavam. O referido batalhão enfrentou uma companhia de guardas de assalto e do violento tiroteio resultaram mais de setenta mortos e feridos. Os milicianos armados fugiram em varias direcções.

Os anarchistas desenvolvem grande actividade, aproveitando-se da desmoralização geral. A situação geral da Catalunha é gravissima. As mulheres mostram-se mais rebeldes do que nunca, organizando diariamente comicios e incitando o povo a unir-se para obrigar o governo a render-se incondicionalmente ao general Franco, pois não desejam ver Barcelona transformada num montão de ruinas. — (U.P.).

OS GOVERNISTAS PREPARAM-SE PARA A RETIRADA

FRENTE DO ARAGAO, 25 — Prisioneiros governistas informaram que todo o material existente no campo de aviação, situado nas proximidades de Sarinena, já tinha sido evacuado.

Na região de Monegros os nacionalistas augmentam o numero de contingentes e os stocks de material para o seu avanço simultaneo na direcção norte e leste. — (U. P.).

CORTINAS DE FUMAÇA PELA PRIMEIRA VEZ NA GUERRA DA HESPANHA

LONDRES, 25 — O correspondente da "Agence Espagne" em Barcelona informou que os Mouros e os Legionarios só puderam atravessar o rio Ebro, após terem tomado a cidade de Pina, em virtude de "pela primeira vez nesta guerra os technicos allemães terem usado cortinas de fumaça". — (U. P.).

OS NACIONALISTAS PENETRARAM EM BUJARALEZ

HENDAYA, 25 — Os nacionalistas annunciam pelo radio que a cavallaria marroquina e tanks começaram a penetrar em Bujaralez nesta tarde, mas os anarchistas, cujo P. C. se acha localizado naquelle importante centro de communicações, estão resistindo energicamente, conservando ainda a cidade. — (U. P.).

OS LEGALISTAS ABANDONARAM BUJARALEZ

SARAGOÇA, 25 — As tropas legalistas abandonaram ás pressas, a cidade de Bujaralez, hoje, ás quatro e trinta da tarde. Parte das tropas seguiu em direcção á Praga; o resto em direcção a Ebro. — (U. P.).

AS TROPAS DO GENERAL YAGUE AVANÇAM AO LONGO DA ESTRADA DE SARAGOÇA A LERIDA

BURGOS, 25 — As columnas motorizadas nacionalistas e as tropas marroquinas do general Yague, auxiliadas por um incessante bombardeio aereo, proseguem no seu rapido avanço através as planicies de Los Monegros, ao longo da estrada de Saragoça a Lerida. A frente desse sector já se alarga por mais de vinte kilometros. As forças que operam ao sul de Huesca e avançam para Granen passaram além da linha de Almuniete.

Os nacionalistas estão operando agora em mais de duzentos kilometros de frente; porém a mesma será gradualmente reduzida á proporção em que se approximarem da Catalunha.

As fortificações que os governistas mantinham a leste de Saragoça desde o inicio da guerra, apenas a uns doze kilometros da cidade, foram destruidas, emquanto a occupação da estrada principal de Saragoça a Lerida, na encruzilhada da estrada de Gelsa, privou os republicanos da sua linha natural de communicações em toda a frente. — (U. P.)

Paris Previne-se Contra Um Possivel Ataque Aereo

Uma vista da Cidade-Luz

PARIS, 25 — De conformidade com um decreto recentemente publicado, todas as futuras construcções desta capital deverão obedecer a uma technica especial visando afastar o mais possivel os effeitos destruidores dos bombardeios aereos.

Todos os edificios destinados a uso publico, commercial, industrial ou official deverão ter o telhado e o andar superior sufficientemente reforçados para resistir ás explosões das pequenas bombas.

As paredes entre os edificios e as divisões internas deverão ser á prova de fogo até o telhado e não poderão ser completamente fechadas, a menos que possuam meios permanentes de ventilação.

O andar terreo, que deverá ser de concreto, terá sufficiente reforço de modo a supportar o abalo em caso de bombardeio. Finalmente, em caso de defesa passiva, a commissão julga necessario que os alicerces sejam construidos de modo a permittir a installação de camaras de abrigo para cento e cincoenta ou mais pessoas.

Essas determinações haviam sido approvadas desde o anno de 1932, porém só agora começarão a vigorar em consequencia do referido decreto. — (U. P.)

Barcelona Não Está Satisfeita Com o Discurso do Sr. Chamberlain

BARCELONA, 25 — Commentando o discurso pronunciado na Camara dos Communs pelo primeiro ministro britannico, os circulos officiaes declararam que o sr. Chamberlain não quer perceber que a Italia enviou, recentemente, reforços á Hespanha nacionalista.

Uma personalidade official declarou: "A actual offensiva nacionalista em Aragon é quasi inteiramente levada a effeito por tropas italianas e mouras, com artilharia e "tanks" italianos. A Italia não está fazendo isso por coisa alguma". Declarou não duvidar que a Inglaterra continue fiel á politica de não-intervenção, accrescentando: "O que nos interessa é que as demais nações cumpram a sua palavra de não intervir nos negocios da Hespanha". — (U. P.)

Assistencia Judiciaria do DIARIO CARIOCA

Criada esta secção gratis para os seus leitores pobres sob a direcção do dr. Alvaro Conceição de Oliveira

O DIARIO CARIOCA, ao inaugurar a Assistencia Judiciaria para seus leitores, prestou mais um relevante serviço á sociedade defendendo os direitos dos que necessitam de Justiça. O successo e recompensa dessa nova secção encontramos nos agradecimentos que temos recebido. Continuaremos diariamente das 10 ½ ás 11 ½ a attender aos interessados.

No dia 24 deste mez, um de nossos reporteres, attendendo ao appello de uma senhora que veiu á esta redacção se queixar de violencias praticadas na pessoa de uma sua filha pelas autoridades do 17.º districto policial, deu publicidade á reclamação, sob o titulo — Uma mãe afflicta appella por intermedio do DIARIO CARIOCA para as autoridades policiaes — e pediu nosso amparo para o caso. Comparecemos ao 17.º districto policial onde fomos gentilmente recebidos não só pelo dd. delegado dr. Carlos Toledo, como tambem pelo investigador Souza, que nos demonstrou a maneira correcta de seu procedimento, a improcedencia da queixa que nos foi apresentada e bem assim, o motivo da detenção da pessoa, afim de cumprir uma diligencia. Felizmente, no momento em que redigimos esta nota a referida pessoa já se encontra novamente em liberdade e só nos cumpre, em bem da verdade, declarar que as autoridades do 17.º districto agiram correctamente e tendo cumprido nosso dever, conseguido nosso objectivo, agradecemos ás autoridades do referido districto policial as gentilezas que recebemos.

A Hospitalidade Norte-Americana

Dezesete mil immigrantes judeus austro-allemães poderão entrar nos Estados Unidos até 1.º de julho proximo

WASHINGTON, 25 — Consta que o Departamento de Estado espera permittir até 1º de julho a entrada de mais 17.000 immigrantes austro-allemães — principalmente judeus ao que parece — no territorio dos Estados Unidos, uma vez que organizações particulares levantem os fundos necessarios á assistencia dos immigrantes na occasião da chegada. — (U. P.).

Queimaram uma effigie de Hitler

NOVA YORK, 25 — Cinco mil estudantes participaram de uma grande demonstração contra a guerra e de protesto contra a prohibição da exportação de armas para a Hespanha.

Um effigie do sr. Adolf Hitler foi queimada pelos manifestantes. — (U. P.).

Um piloto do Exercito vae servir na Condor

O ministro da Guerra permittiu que o 1º sargento piloto aviador, da 2ª Cia. C. P., Gaspar Webber, pelo espaço de 2 annos, ficando na situação de disponibilidade, na forma do artigo 12 da lei n. 5.166, de 13-1-1927, exerça a sua funcção de piloto-aviador no Syndicato Condor do Brasil.

Está na Austria o marechal Goering

Marechal Goering

BERLIM, 25 — Seguiu para a Austria o marechal Goering, o qual permanecerá algum tempo em Vienna, onde tratará da incorporação da Austria á vida economica allemã e principalmente ao plano quatrienal. — (U. P.).

Bilhete de Paris

VI

POR QUE A S. D. N. AGONIZA?

Um meu velho e eminente amigo m'o disse em termos claros, que não contraditam o que para ahi escrevi, desde 1924, — desde o famoso protocollo.

Os grandes, — os Big, — atamancaram desde o começo a obra que devera ser internacional. Comprometteram-na, estragaram-na com suas intrigas e a egoista exploração de seus "insaciaveis imperialismos". Distribuiram mandatos e influencias ou bens alheios, em proveito só dos mais "potentes"...

Mas os pequenos, as nações de influencia limitada ("de limitados interesses", disseram-lhes na cara os grandes), — nesse estrago trabalharam servilmente. Viram-se delegados de pequeninos Estados, especializando-se no relatar e no defender os arranjos, as negociatas dos grandes... O Brasil teve que sair da S. D. N., para não sujeitar-se á prepotencia européa.

A S. D. N. fôra viavel (e poderá salvar-se ainda?), consagrando-se á educação dos povos, com um codigo de paz internacional, que fixe quanto o passado já fez desde **Grotius**, pelo menos. A mesma longinqua **Pax Romana** poderia fornecer-lhe factos, casos concretos e até exemplos, para essa codificação e para a propaganda juridica da paz.

Não faltariam para isso os casos de arbitramento, as decisões em litigios territoriaes, nos contratos commerciaes, nas questões economicas e alfandegarias. A cooperação intellectual e moral, — fóra dos mesquinhos habitos dos vendeiros ou das casas infames de tolerancia, — alargaria muito sua influencia, no terreno fundamental da reforma social, da educação humana...

O prepotente egoismo dos grandes e o servilismo dos pequenos desviaram a S. D. N. desses altos fins juridicos e judiciosos. Nem souberam definir o aggressor. E adiaram sempre a inadiavel suppressão do "trafico das brancas", do commercio do opio ou... dos escravos, — em pleno seculo XX...

Paris, fevereiro, 1938.

J. F.

CURSO COMPLEMENTAR
DO
INSTITUTO LA-FAYETTE

Para completar as ultimas turmas organizadas, receberá até 30 do corrente, pela ordem das inscripções, os candidatos que não conseguiram matricula no Collegio Universitario.

Os Commentarios da Imprensa Official Allemã Sobre o Discurso do Primeiro Ministro Inglez

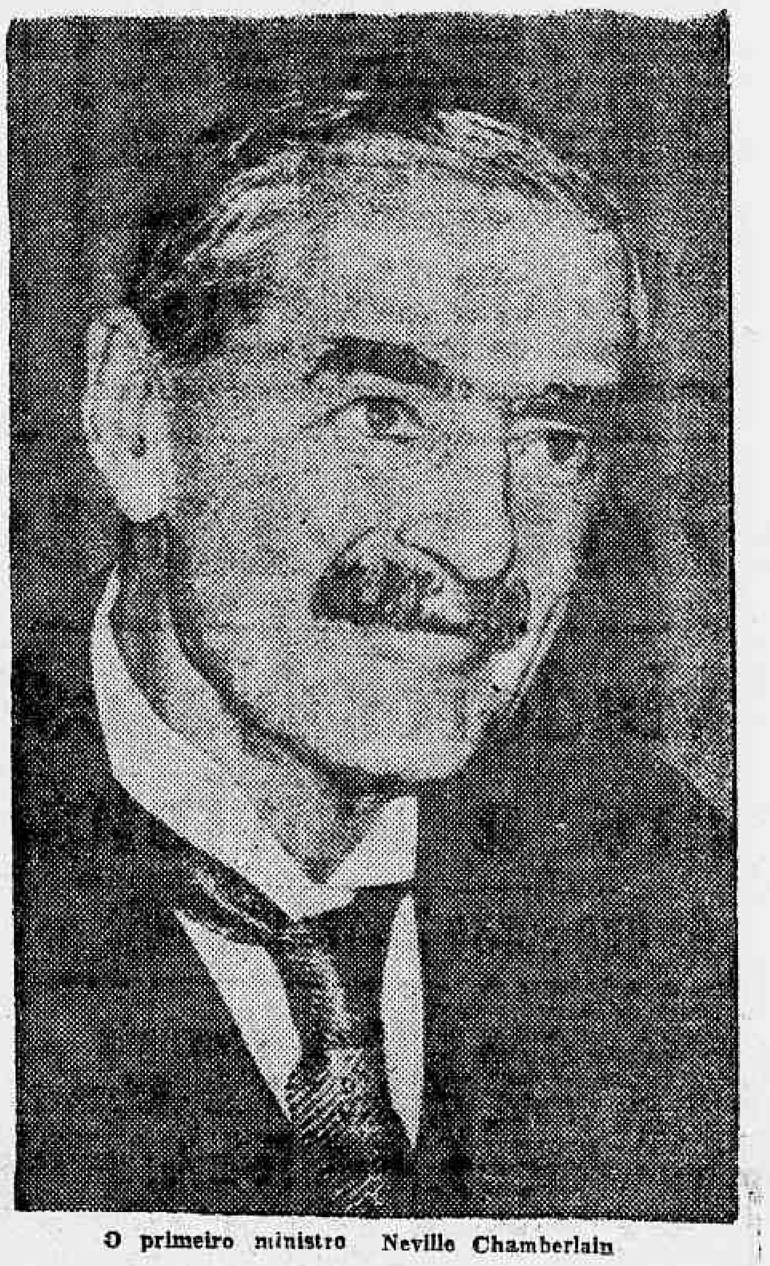

O primeiro ministro Neville Chamberlain

BERLIM, 25 — O orgão do Ministerio do Exterior, "Diplomatische und Politische Korrespondenz" commenta da seguinte fórma o discurso do sr. Neville Chamberlain:

"A natureza e a essencia do problema dos sudetes allemães é tal que só se pode aggravar, em vez de ser solucionada, pelas declarações de garantia. E' lamentavel que o sr. Chamberlain tenha discutido o assumpto apenas sob o ponto de vista da liberdade de acção da Inglaterra, e que muitos circulos britannicos não façam uma idéa exacta das causas mais profundas do problema da minoria allemã do Sudete".

Reconhece o jornal que o sr. Chamberlain "manifestamente evitou qualquer declaração que, de caso pensado, pudesse aggravar os desentendimentos, e por isso, dentro dos tradicionaes limites da politica britannica, se esforçou por falar claro, abstendo-se de exercer uma influencia restrictiva sobre certos circulos". — (U. P.)

Dr. Oswaldo Barbosa

PROF. DE CLINICA MEDICA DA FACULDADE DE MEDICINA DO PARA'

Doenças do figado, estomago, pulmões e coração
Installações completas de electricidade medicas, raio X, alta frequencia, banhos hydro electricos e de luz, raios ultra-vermelhos e ultra-violetas.

EXAMES DE LABORATORIO

CONSULTORIO, **7 de Setembro, 135, 3.º and. 22-0598.**
RESIDENCIA — **Rua Paulino Fernandes, 82 — Botafogo — 26-2281**

Expulso da Austria um jornalista inglez

VIENNA, 25 — O sr. George Gedye correspondente do "Daily Telegraph", "Moring Post", "New York Times", foi expulso da Austria e deverá deixar o paiz até a proxima segunda-feira, á noite. — (U. P.).

Bebam **CAFE' GLOBO** O melhor e o mais saboroso
BOM ATE' A ULTIMA GOTTA!!!
Guardem as capas que têm valor.

Aos interessados do Interior do Concurso do DIARIO CARIOCA

Para que possam, com a maior brevidade, ser attendidos, queiram enviar-nos um enveloppe sellado, subscriptando o nome do concorrente, a rua, a cidade e o Estado.

PORTE SIMPLES	$400
PORTE REGISTADO	1$200
PORTE EXPRESSO	1$600

Escrevam no enveloppe a palavra "Concurso" para serem attendidos promptamente.

Pulverize FLIT - o inimigo mortal dos insectos

Não acceite substitutos sem valor que não matam as moscas!

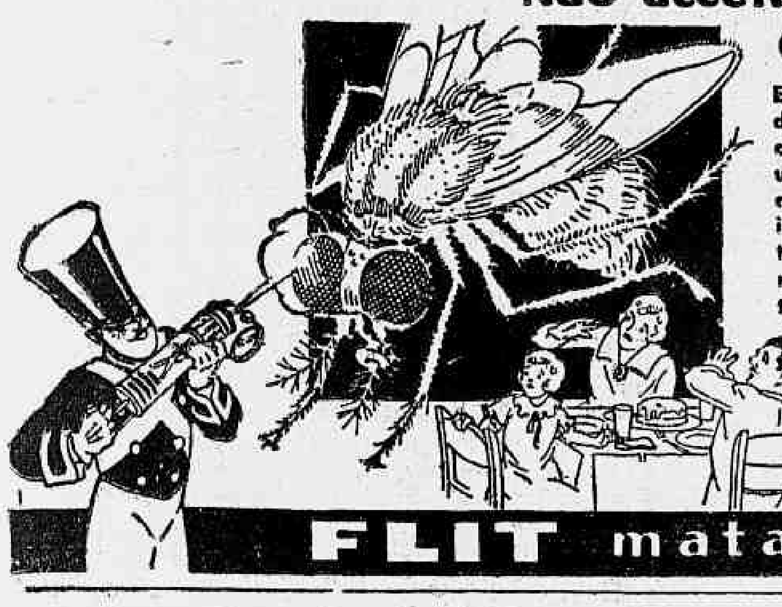

Em 90 paizes, Flit é o insecticida mais procurado, prova convincente de sua grande efficacia. Flit extermina os insectos porque contém uma combinação de elementos de destruição que não são encontrados em qualquer outro insecticida. Flit não mancha, e é inoffensivo, tanto para o homem quanto para os animaes domesticos. Precavenha-se contra todos os substitutos que se mascaram sob o nome Flit. Toda lata de Flit é sellada, para protecção do publico contra o enchimento fraudulento. Peça sempre a lata amarella com o soldadinho e a faixa preta — será a sua garantia de adquirir o unico e verdadeiro Flit.

FLIT mata de facto!

O Broadway Vae Exhibir os Melhores Films da Warner

O cinema Broadway contratou a exhibição de 20 grandes producções da "Warner Bros" a serem escolhidas entre 42 films !

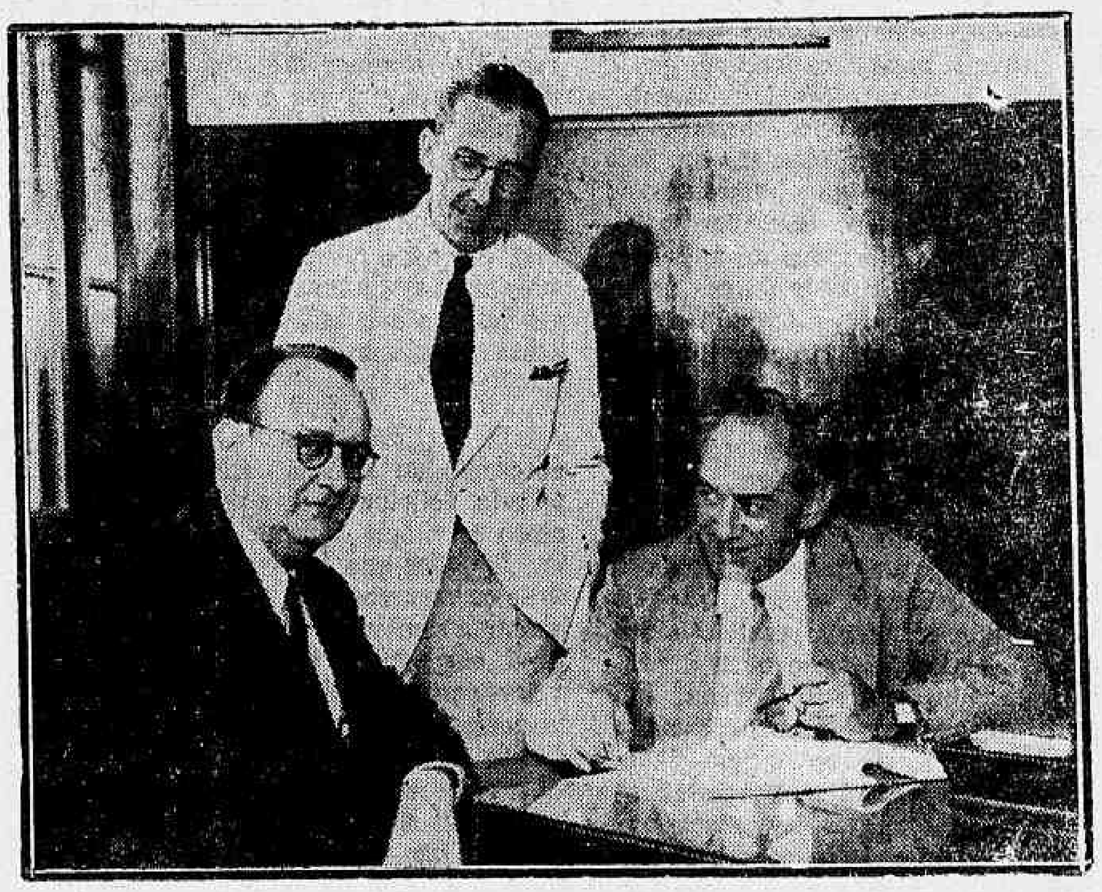

Flagrante da assignatura do contrato da Warner Bros-First National com a firma Ponce & Irmão proprietaria do cinema Broadway. — Na gravura vê-se o sr. Arthur Abells director daquella empresa cinematographica, para a America latina, o sr. Ary Lima director-gerente para o Brasil e o dr. Generoso Ponce, chefe supremo do "Broadway Programma"

O Broadway que está dando os ultimos retoques na grande reforma que o tornará incontestavelmente um dos dois ou tres melhores cinemas do Brasil já organizára uma selecção de films que serão lançados pelo "Broadway Programma" dos Irmãos Ponce.

Com o intuito porém de melhorar ainda mais a programmação de seu elegante cinema, acabam os seus proprietarios de firmar vultoso contrato com a grande Companhia americana Warner Bros-First National.

Por esse contrato poderá o Broadway, exceptuados 10 films que foram contratados por outra empresa, escolher dentre as 42 producções da grande marca as maiores e melhores para exhibir em primeira mão no Rio.

Assim, já será com "Emile Zola", o famoso film de Paul Muni, o genial criador de "Pasteur", que o Broadway reabrirá suas portas quinta-feira, dia 31.

Ultimas Exhibições das 4 Wilkins no Casino Atlantico

Depois de 6 mezes de consecutivos successos, embarca para os Estados Unidos, contratado para o French Casino de Nova York, o numero que até hoje maior successo alcançou no Brasil, pois o publico não permittiu que este numero seguisse para Buenos Aires onde tinha contrato, por não querer prescindir do maravilhoso espectaculo que elle lhe offerecia. E' com tristeza que registamos ser esta a ultima semana que os 4 Wilkins se apresentam ao publico do Casino Atlantico.

A necessidade physiologica das férias annuaes

Desde ha alguns annos foi sabiamente estabelecido no paiz o systema de férias annuaes para os que mourejam no commercio, na industria e em varios outros sectores da actividade, attendendo á necessidade physiologica de dar descanso ao organismo e de proporcionar opportunidade para a mudança de clima. Graças a este systema, que de longa data era praticado nos paizes europeus, milhares e milhares de pessoas têm conseguido melhorar o estado da saude e augmentar reservas de energia para proseguir, valentemente, na luta pela vida. Ha, infelizmente, muitas pessoas que não podem gozar dessa vantagem e outras que se obstinam em não dar folga ao corpo e ao espirito, de modo que que, ao fim de alguns annos, tornam-se fracas, nervosas, impertinentes e mesmo incapazes para desempenhar, de modo satisfatorio, os cargos que occupam. Isto acontece sobretudo ás pessoas que vivem em cidades movimentadas, onde o organismo ainda mais se deprime sob a acção do lufa-lufa, dos ruidos e de toda a sorte de preoccupações.

Para o tratamento dessas pessoas é indispensavel o repouso de algumas semanas em logar de bom clima e de vida tranquilla. Para combater o esgotamento physico, e a depressão nervosa decorrentes da perda de phosphatos e da estafa aconselha-se o uso do Tonofosfan da Casa Bayer, que vem sendo largamente empregado com os melhores resultados em adultos e crianças.

Regressou o genera! Alvaro Tourinho

Regressou hontem de sua viagem de inspecção a um estabelecimento hospitalar de Juiz de Fóra, o general Alvaro Tourinho, director de Saude do Exercito.

NADA E' PEOR DO QUE

A Prisão de Ventre

Produz o cansaço, embrutece, torna o individuo preguiçoso, colerico e glutão

AS PILULAS DO ABBADE MOSS

Com acção directa sobre o

Estomago - Figado - Intestinos

evitam, de um modo absoluto, a prisão de ventre

TERRAS PERTO DO RIO

CHACARAS, LOTES E GRANDES AREAS PARA PLANTAÇÕES DE LARANJA

Nas Fazendas Reunidas Villa Sante Thereza, constituidas pelas áreas de terras da "Saudade", Conceição, Cruz das Almas e Calundú, servidas de luz electrica, a 30 minutos da Capital, no districto de Caxias. Preços modicos, a longo prazo, não obstante a sua crescente valorização.

Mais informações com a Cia. BRASILEIRA DE PARCELLAMENTO-IMMOBILIARIO S|A, rua do Rosario 144

RAIOS X
EXAMES RADIOLOGICOS EM RESIDENCIA
Drs. Victor Côrtes
— E —
Carlos Campos
Diariamente, de 9 ás 11 e 14 ás 18 horas
Assembléa 73, 1.º and.
Tel: 22-5330

Anatole France... Clemenceau...

Toda a França tempestuosa do "l'affaire Dreyfus" numa reconstituição sensacional

A VOZ MOÇA

DO

MEXICO

AMELIA

COLOMO

NO

CASINO COPACABANA

Soberania Nacional

As palavras que o ministro Oswaldo Aranha pronunciou, ante-hontem, para os Estados Unidos, pelo microphone de uma das nossas estações irradiadoras, foram preciosos elementos de conforto para o Brasil e para toda a America, na hora inquietante que estamos vivendo. Ellas assumem ainda significado mais expressivo, neste momento, pois traçam, em aspectos seguros, a verdadeira orientação de solidariedade continental, em face de qualquer perigo immediato ou remoto. O nosso chanceller ratificou aliás, no discurso de ante-hontem, a oração lapidar da sua posse. Ambas as peças se harmonizam e se conjugam nos mesmos ideaes e nos mesmos pensamentos. Ambas interpretam, sem symbolismos e sem enygmas, o sentimento crystallino da alma brasileira.

* * *

O povo americano, ouvindo a palavra brilhante do sr. Oswaldo Aranha, escutando a perfeição dos seus conceitos, compreendeu a vontade resoluta da nossa patria. Foi o Brasil que falou para os Estados Unidos a linguagem de uma sinceridade que poderá desconcertar os leaderes das aggressões internacionaes, mas que affirma a resoluta dignidade de uma Nação que não póde, não deve abdicar da sua soberania. O Brasil, nesta altura da sua vida, não está sózinho. Todas as nações americanas perfilam-se ao seu lado, menos por um instincto de defesa collectiva, do que pela necessidade de salvar da infiltração de ideologias exoticas o patrimonio da sua democracia, das suas liberdades e da sua cultura christã.

* * *

O Brasil não abriu seus portos nem franqueou as suas fronteiras para se entregar, de braços cruzados, á politica partidaria de qualquer paiz. A nossa amizade, a nossa hospitalidade, é um imperativo historico do qual nunca nos desviamos. Sentimos, mesmo, ser necessario acolher o estrangeiro que nos procura, que quer trabalhar comnosco, que deseja confundir com as nossas as suas energias constructoras. Mas estamos tambem decididos, como accentuou o sr. Oswaldo Aranha, a não permittir a importação, para a nossa terra, de idéas, praticas, ideologias ou regimes politicos, estranhos ás concepções que, por mais de um seculo, constituiram a estructura politica e moral da Nação brasileira e do continente americano.

* * *

O territorio brasileiro não se apresenta ao mundo como uma prenda deliciosa a conquistar. O nosso territorio é propriedade nossa. Aquelles que pretenderem tirar delle os recursos para viver, podem buscar a sombra da nossa bandeira. Aqui chegados, porém, cabe-lhes o dever precipuo de se submetterem ás nossas leis e reconhecer o nosso direito de lhes ditar os modos de viver dentro da nossa casa. Foi isso que já disse o sr. Getulio Vargas. Foi isso que disse o sr. Oswaldo Aranha. E' isso que repete o povo brasileiro. Nesta hora estamos voltados para os ideaes pan-americanos, como um dever que haveremos de cumprir, mesmo a custa de todos os sacrificios.

Queremos a paz. Paz com todos. Queremos que todos nos comprehendam e correspondam aos objectivos da nossa politica internacional, seguida, desde o Imperio com a maxima lealdade. Desejamos, por isso mesmo que a nossa soberania seja respeitada e nossa integridade receba, de todo o mundo, o acatamento que merecemos.

O Sangue, Um Maravilhoso Remedio

PAUL J. DAVIS — Scientista norte-americano

Está se desenvolvendo actualmente um novo methodo de therapeutica que revolucionará todas as antigas theorias, e se destina a lutar contra a maior parte das enfermidades que acabrunham a pobre humanidade soffredora. Este methodo consiste em tirar uma certa quantidade de sangue do paciente, tornando a injectal-o em suas veias depois de terem sido neutralizadas as toxinas. O systema circulatorio leva então esse sangue reinjectado através de todo o corpo, transformando as toxinas anteriores em contra-venenos.

Este systema foi descoberto ha mais ou menos vinte annos pelo dr. Odin, um joven sabio francez cuja morte prematura constituiu uma grande perda para a sciencia.

O dr. Odin deu ao seu tratamento o nome de "autohemotherapia" e ao sangue transformado o de "autohemosóro". O principio deste é utilizar aos toxinas de que é composto o sangue para, por meio dellas, obterem-se as anti-toxinas especificas que destróem os germens nocivos, causadores da doença do paciente. E', em poucas palavras, uma nova applicação da grande doutrina das vaccinas.

O velho systema de vaccinação consistia na inoculação do virus tirado de um animal. A idéa do dr. Odin não podia ser mais simples e digna de ser concebida por um genio. "Por que — disse elle — utilizar o sangue de um animal que geralmente contém albuminas estranhas e que frequentemente causam complicações fataes? Desta maneira se evitariam os possiveis erros no diagnostico e no tratamento. No meu methodo ninguem póde se equivocar, porque nelle é utilisado o veneno que origina o mal para fazer-se a anti-toxina".

A theoria do dr. Odin soffreu a principio uma forte opposição, mas não tardou que a imprensa franceza, e a de todo o mundo o acclamasse, sustentando que acabava de nascer uma nova éra para a medicina.

Quando o joven sabio morreu, sua esposa, que havia tomado parte activa em suas investigações e descobertas, resolveu continuar os seus trabalhos. Com o auxilio de distinctos collaboradores, ella conseguiu pôr em pratica um methodo que tem a maravilhosa propriedade de esclarecer os casos mais difficeis de enfermidades do sangue ou das enfermidades causadas pelo sangue.

As applicações da autohemotherapia são tão variadas quanto as funcções do mesmo sangue. O sangue é o grande agente distribuidor e a cellula mais insignificante do corpo não póde dispensar os seus serviços.

A pratica conseguiu demonstrar que o methodo do dr. Odin obteve exito justamente onde fracassaram os velhos methodos contra tantas enfermidades chamadas incuraveis, como a tuberculose em todas as suas formas, a syphilis e suas multiplas complicações, certos casos de cancer e doenças da pelle, o funccionamento defeituoso das glandulas endocrinas, algumas especies de transtornos nervosos, rheumatismo, asthma, anemia e outros males que seria demasiado longo enumerar. Multas pessôas se curaram por este meio de febres malarias.

O autohemosóro não é um producto mysterioso nem tampouco um remedio secreto. E' extraido simplesmente do sangue da pessôa doente, tratada de accôrdo com a formula do dr. Odin, sem a interferencia de medicamentos ou de substancias estranhas. Logo que o sangue é retirado, colloca-se num esterilizador e são necessarios tres dias de meticulosas e cuidadosas analyses feitas por especialistas, para ser transformado em autohemosóro. Mas esse sangue só póde ser usado para a pessôa enferma da qual foi extraido. Nisso reside a originalidade do tratamento; não é um remedio feito para uso geral, podendo chamar-se uma invenção especial para o caso que se pretende curar.

Uma das mais sympathicas caracteristicas deste methodo, é que elle não produz effeitos desagradaveis posteriormente. Logo após cada injecção o paciente póde ir tranquillamente para a sua casa e retomar as suas occupações habituaes.

O tratamento póde ser feito por qualquer medico.

A transformação do sangue deve ser feita em laboratorios chimicos. Os medicos, portanto, devem enviar o sangue para isso em garrafas esterilizadas, as quaes lhe são immediatamente devolvidas após serem preparadas.

Sem nenhum perigo, é o unico remedio que combate o mal em sua propria origem, e não como confundil-o com outros tratamentos que têm apparencia com elle.

Sua applicação rapida, indolôr e inoffensiva evita a perigosa perda de tempo propria dos methodos de tacteio. A verdadeira base desta maravilhosa theoria consiste em prevenir os erros no diagnostico e suas consequencias equivocas no tratamento. Esta estupenda descoberta franceza abriu um vasto campo de possibilidades insuspeitadas. E já tem devolvido a muitos desesperados, a innumeras pessôas que estavam condemnadas a padecer terriveis dôres pelo resto de sua existencia, a incuraveis scepticos dos conhecimentos humanos, a alegria de viver.

TOPICOS

ECONOMIA MINEIRA

O governador Benedicto Valladares vem tomando uma série de medidas com o objectivo de promover o desenvolvimento da agricultura e da pecuaria em Minas Geraes, que são as riquezas basicas de sua terra.

Ainda agora o chefe do governo montanhez criou 26 centros agro-pecuarios, que serão espalhados pelas diversas zonas do territorio do Estado.

Telegramma de Bello Horizonte informa que na ultima reunião da Sociedade Mineira de Agricultura veiu á baila o decreto do governador Benedicto Valladares criando aquelles serviços technicos. O acto mereceu elogios dos membros daquella associação de classe, cujo presidente interpretando o pensamento unanime da casa, propôz que a Sociedade se congratulasse com o governador e com o secretario da Agricultura pela sabia medida.

Não precisamos dizer que a installação e o funccionamento desses centros prestarão os melhores serviços á agricultura e á pecuaria do grande Estado central, cuja vida economica está sendo impulsionada em todos os seus sectores.

AUDACIA INTEGRALISTA

COMO já é do dominio publico, a intentona integralista estava articulada em todo o paiz. A actuação rapida, severa e inflexivel do governo fez mallograr, felizmente, a carnificina meticulosamente preparada pelos camisas verdes.

A audacia dos adeptos do sr. Plinio Salgado teve proporções incriveis. O telegramma abaixo, que reproduzimos na integra, mostra como os extremistas da direita preparavam o assalto da cidade de Porto União, em Santa Catharina:

FLORIANOPOLIS, 25 — No municipio de Porto União, um grupo organizado na localidade de Maratá e outro na villa de Santa Cruz, constituidos respectivamente por 40 e 50 homens, achavam-se preparados para atacar a cidade de Porto União afim de tomarem conta das repartições publicas, o que não levaram a effeito, por terem sido avisados, ao que consta, pelo promotor publico da comarca, sr. João Cletto Corrêa Mourão, que teve conhecimento do mallogro da intentona por intermedio do radio. O referido promotor, logo após, abandonou a comarca, tendo passado ao interventor federal o seguinte telegramma:

"Communico a v. ex. que nesta data, por motivo de molestia, passei o exercicio do cargo a meu substituto, conforme faculta a organização judiciaria pelo prazo de 15 dias, ausentando-me da comarca".

UMA INICIATIVA SYMPATHICA

O discurso do sr. Oswaldo Aranha, pronunciado no radio para os Estados Unidos, teve uma profunda repercussão continental. Falando em inglez para o povo norte-americano não poderia, por isso, o chanceller ser compreendido pela maioria dos brasileiros.

Coube ao Departamento Nacional de Propaganda contornar essa difficuldade tomando uma iniciativa sympathica e digna de applausos.

Na mesma occasião em que o ministro Oswaldo Aranha iniciava o seu discurso, em inglez, através do microphone da Radio Cruzeiro do Sul, em combinação com a National Broadcasting Corporation, o locutor da "Hora do Brasil" o retransmittia, vertido ao portuguez, para todo o Brasil, antecipando, desse modo, sua divulgação, esperada aliás com a mais justa e significativa ansiedade.

Poude assim o povo brasileiro conhecer, no mesmo instante, os conceitos elevados e cordiaes com que reaffirmavamos a nossa solidariedade com o governo e o povo dos Estados Unidos.

PROCESSOS IGNOBEIS DA AGIOTAGEM

O decreto-lei que regulou as consignações em folha, nos primeiros momentos, pôz em polvorosa a agiotagem que sugava o sangue e a vida do funccionalismo. Passado, porém, o panico das primeiras horas, os agiotas se reuniram para trocar idéas e assentar medidas de defesa da "classe". Houve discussões, palpites, suggestões, etc. A prohibição de serem os vencimentos dos funccionarios recebidos por procuradores foi um sério obstaculo para os profissionaes da agiotagem. Entretanto, sagazes e intelligentes, encontraram elles uma formula, apparentemente legal, para arrancar a economia ao funccionario. Apparentemente legal, mas, no fundo, criminosa e merecedora da attenção do ministro da Fazenda.

E' a seguinte a nova maneira de agir dos "banqueiros": o funccionario, apertado pela necessidade, procura o agiota. Este lhe empresta o dinheiro, descontando-lhe, no acto os juros de 20°|° ao mez. Ao mesmo tempo, o agiota exige da sua victima, um cheque contra qualquer dos Bancos desta capital. Isso obriga o pobre funccionario a fazer no dia do seu pagamento um deposito bancario, pois a apresentação do cheque sem fundos importa em responsabilidade criminal.

Ahi está um facto que caraterisa, perfeitamente, a audacia desmedida dos agiotas. Não será o caso de providencias acauteladoras por parte dos poderes publicos?

DUAS GRANDES DATAS

AS commemorações das nossas grandes datas civicas, envolvendo homens e factos ligados á evolução da nossa patria, constituem factores importantes para a educação popular. Assim comprehendendo, o Ministerio da Educação realizou uma série de conferencias sobre "Os Nossos Grandes Mortos", focalizando as maiores figuras do nosso passado e que conseguiram um grande exito.

Dentro em pouco teremos duas datas que merecem as homenagens da Nação brasileira. A 6 de abril o centenario de José Bonifacio e a 13 de maio o cincoentenario da Abolição da escravatura.

Em referencia á primeira, o sr. Gustavo Capanema está preparando um grande programma de commemorações. Projecta o titular da Educação uma exposição, no Museu Nacional, de tudo quanto se relacione com a vida e a obra de José Bonifacio, o homem publico e o scientista. Será solicitado o concurso de outras entidades, como o Museu Historico Nacional, a Bibliotheca Nacional, o Archivo Nacional, o Instituto Historico e Geographico Brasileiro. Todos quantos possam contribuir para o brilho dessa exposição, deverão dirigir-se ao Serviço do Patrimonio Historico e Artistico Nacional. O programma se completará com outros emprehendimentos de caracter cultural.

A data da Abolição será tambem dignamente festejada. O sr. Lourival Fontes director do Departamento de Propaganda, está á frente da idéa, no sentido de ser devidamente glorificado o vulto inesquecivel da princeza Izabel, a quem coube a gloria de sanccionar a lei que extinguiu o trabalho forçado no Brasil.

O CONSUMO DO ASSUCAR

CONFORME estatistica recentemente publicada, o consumo de assucar, em 14 paizes europeus, de janeiro a setembro do anno passado, foi de 6.773.308 toneladas metricas, valor em assucar bruto que comparadas com as 6.454.711 toneladas consumidas, no mesmo periodo do ultimo anno, representa um augmento de 318.597 toneladas ou sejam, approximadamente, 49%.

De accordo com os dados publicados por uma firma assucareira, os stocks de assucar, em poder dos referidos paizes, em 1° de outubro de 1937, eram de 1.256.487 toneladas contra 1.523.085, correspondentes ao mesmo periodo de 1936, o que representa uma diminuição de 266.598 toneladas, ou sejam approximadamente 17,5%.

Os 14 paizes acima citados são: Belgica, Bulgaria, Tchecoslovaquia, França, Allemanha, Hollanda, Hungria, Irlanda, Polonia, Rumania, Suecia, Inglaterra e Austria.

O consumo do assucar na Inglaterra, durante o anno industrial que terminou em 31 de agosto de 1937 foi de 2.426.815 toneladas metricas, valor bruto que, comparadas com as 2.314.453 correspondentes ao anno anterior, produz um augmento de 112.362 toneladas, ou sejam 48%.

Actos baixados pelo governo

O presidente da Republica assignou os seguintes decretos:

NA PASTA DA JUSTIÇA

Nomeando: o bacharel Manoel Gomes da Nobrega, director em disponibilidade do Tribunal Eleitoral de Santa Catharina para o cargo de official administrativo do mesmo Ministerio; Antonio Viçoso Soares, escrivão em disponibilidade da extincta justiça federal em Minas Geraes, para o cargo de official administrativo do mesmo Ministerio; Cid Villez, escrevente em disponibilidade dos extinctos cartorios do Serviço Eleitoral, para o cargo de escrevente juramentado; João Tinoco de Souza, auxiliar em disponibilidade do extincto Tribunal Eleitoral de Pernambuco e Adherbal Bezerra, escrevente em disponibilidade dos cartorios privativos do Serviço Eleitoral, ambos para exercerem o cargo de escrevente juramentado; Guajará Pereira Paiva, dactylographo em disponibilidade da extincta Procuradoria Geral da Justiça Eleitoral para exercer o cargo de escripturario e o servente em disponibilidade da secretaria do Tribunal Eleitoral de Minas Geraes para identico cargo no mesmo Ministerio.

Tornando sem effeito as nomeações dos serventuarios em disponibilidade da Justiça Eleitoral dr. Clovis Bulcão Vianna, para o cargo de escripturario; Nazareth de Souza Horta, Hygino Macedo e Apoles Almeida de Barros Faria, para escreventes juramentados e Carlos de Azevedo Faria para o cargo de servente.

Nomeando: o dr. Antonio Damasceno de Carvalho para o cargo de capitão-medico radiologista do Corpo de Bombeiros do Districto Federal, o bacharel Oswaldo Soares Monteiro, interinamente, 6° promotor publico adjunto da justiça local do Districto Federal, durante o impedimento do effectivo; o escrevente juramentado Yolando Relo, interinamente, para 3° officio de protesto de letras e titulos desta capital, durante o impedimento do serventuario effectivo que está exercendo as funcções de Secretario do Interior do governo do Rio Grande do Sul; o escrevente juramentado Antonio Ascenção, interinamente, para as funcções de tabellião do 2° officio de notas desta capital, durante o impedimento do effectivo, que se encontra em gozo de licença para tratamento de saude; e Eduardo Silva Araujo, para exercer interinamente as funcções de escrevente juramentado de escrivão de 1° officio do juizo de direito da 1ª vara de orphãos e ausentes do Districto Federal.

Concedendo seis mezes de licença em prorogação, para tratamento de saude ao aspirante á official do Corpo de Bombeiros José Benedicto de Oliveira Bomfim; e considerado reformado, a contar de 30 de dezembro de 1935, o 3° sargento da Policia Militar Antonio da Silva Loureiro, por ter sido julgado invalido para o serviço militar.

Concedendo reforma na Policia Militar, com o soldo por inteiro de 2° sargento, ao musico de 2ª classe João Francisco de Figueiredo e com o soldo de 3° sargento, ao cabo de esquadra José Vieira da Silva.

Concedendo aposentadoria: a Henrique do Valle dos Santos Junior, official administrativo da Imprensa Nacional; a Antonio Pereira de Barros, guarda-civil; e a Ernesto Eduardo da Costa, continuo em disponibilidade da extincta Secretaria do Tribunal Superior de Justiça Eleitoral.

NA PASTA DA EDUCAÇÃO

Designando o dr. Luiz Mario de Sá Freire Netto, interinamente e em commissão, inspector federal de ensino secundario no Districto Federal; o dr. Luiz Torres Barbosa, em commissão, assistente da Faculdade de Medicina da Universidade do Brasil.

NA PASTA DAS RELAÇÕES EXTERIORES

Removendo o consul Ayres de Maya Monteiro, do Consulado Geral em Amsterdam para a secretaria de Estado.

NA PASTA DA FAZENDA

Promovendo a agente fiscal do imposto de consumo, no Districto Federal, os da capital do Estado do Rio de Janeiro, Luiz Gonzaga do Nascimento e Accacio de Almeida; a agente fiscal do mesmo imposto, na capital do Estado do Rio, os de interior do mesmo Estado, Carlos Bayma de Oliveira, Isnard de Castro Neves e Octavio Teixeira Soares; e na capital do Estado de Alagôas, e do interior do mesmo Estado, Hely o da Costa Barbosa; e nomeando, a pedido, o da capital do estado do Ceará, Arnaldo Olavo de Almeida Serra para o interior do Rio de Janeiro; o do interior do Rio Grande do Norte, Eydher Pestana para a capital do Ceará; o do interior do Maranhão, Mario Mendonça de Oliveira para o interior do Rio Grande do Norte; o da capital do Estado de Alagôas, Pedro Lobão Filho para o interior de Minas Geraes; o do interior de Minas Geraes, José Lins do Rêgo Cavalcanti para o interior do Estado do Rio de Janeiro; o do interior do Piauhy, Romualdo José da Silva Pessôa para o interior do Estado de Alagôas; o do interior de Pernambuco, Raul Nobre Leão Velloso, para o interior do Estado do Rio; o do interior do Rio Grande do Norte, Trajano Mendes Muniz para o interior de Pernambuco; o do interior do Pará Antenor Neves, para o interior do Rio Grande do Norte; e ainda nomeando agentes fiscaes do imposto de consumo, Severino Cavalcanti de Albuquerque Burity para o interior do Pará; Arnaldo Coelho de Alverga para o interior do Piauhy e Paulo Ferreira Marques para o interior do Maranhão.

NA PASTA DA AGRICULTURA:

Nomeando Julio Carvalho Ferreira, em commissão, assistente da Escola Nacional de Veterinaria e Fernando Vidal Leite Ribeiro Filho, em commissão, assistente da Escola Nacional de Agronomia.

NA PASTA DA MARINHA

Rectificando os decretos de reforma do sub-official Victal da Rocha Araujo, do 1° sargento fuzileiro naval Antonio Carolino de Oliveira e do 3° sargento do Corpo de Fuzileiros Navaes Francisco Gomes dos Santos, para o fim de consideral-os transferidos para a reserva remunerada.

Concedendo a medalha da victoria ao contra-almirante graduado do corpo de officiaes da Armada José Henrique Augusto de Almeida Camillo.

Transferindo para reserva remunerada, compulsoriamente, o 2° tenente patrão-mór Epiphanio de Castro.

Nomeando 2° tenente patrão-mór o mestres do Corpo de sub-officiaes Pedro Sebastião Omena.

Promovendo ás classes immediatamente superiores, varios patrões, marinheiros, operarios de radio e operarios de Arsenal.

DECRETOS-LEIS

O presidente da Republica assignou decretos-leis, autorizando o ministro da Agricultura a applicar o credito a que se refere o art. 8° do decreto-lei n°. 291, de 23 de fevereiro de 1938, a todos os serviços constantes do art. 5° e suas alineas, inclusive a installação de estações experimentaes de piscicultura; determinando que na cobrança da taxa de expediente municipal, no Districto Federal, sejam observadas as disposições do decreto-lei n°. 242, de 4 de fevereiro ultimo, com as modificações deste decreto-lei.

O TEMPO

PREVISÕES PARA O PERIODO DAS 18 HORAS DE HONTEM A'S 18 HORAS DE HOJE

Districto Federal e Nictheroy — Tempo: Instavel com chuvas; trovôadas possiveis. Temperatura — Estavel. Ventos — De sul a léste, sujeitos a rajadas muito frescas.

Estado do Rio de Janeiro. — Tempo: Instavel com chuvas; trovôadas possiveis. Temperatura — Estavel.

Estados do Sul: Tempo — Instavel com chuvas. Temperatura: — Estavel. Ventos: De sul a léste, sujeitos a rajadas de frescas a muito frescas.

Previsões validas para o trajecto da estrada de rodagem Rio-São Paulo das 18 horas de hontem ás 18 horas de hoje

Tempo: Perturbado com chuvas; trovoadas possiveis. Temperatura: Estavel. Ventos: — De sul a léste, sujeitos a rajadas de frescas a muito frescas.

DIARIO CARIOCA

EXPEDIENTE

Propriedade da S. A. DIARIO CARIOCA

DIRECTORES:
Horacio de Carvalho Junior
J. B. Martins Guimarães

CHEFE DA REDACÇAO:
Danton Job"n

Endereço telegraphico: DIARIO CARIOCA — Telephones: Gabinete do Director 22-3623 — Administração, 22-3035 — Redacção, 22-1559 e 22-2922 — Officinas, 22-0824 — Assignaturas, 22-3018 — Gravura, 22-1735

PUBLICIDADE, 22-3018

ASSIGNATURAS:

Para o Brasil:		Para o exterior:	
Anno. . . .	50$000	Anno. . . .	60$000
Semestre. . .	30$000	Semestre. . .	45$000

Venda avulsa: Capital, $200; Interior, $300
Aos domingos, $300 — Interior, $400

E' cobrador autorizado o sr. J. I. de Carvalho.

INSPECTORES VIAJANTES

Percorrem o interior do paiz a serviço desta folha os srs. Romualdo Perrota e Murillo Macedo, nossos inspectores autorizados.

CORRESPONDENCIA

Toda a correspondencia com valor ou sobre assumptos que entendam com assignaturas e outros de interesse da administração deve ser dirigida ao gerente do DIARIO CARIOCA.

REPRESENTANTE EM B. HORIZONTE
OSWALDO MASSOTE
Av. Amazonas 434 - 2.° and. — Tel. 5691

CINEMA

"EM PLENA BATALHA", segunda-feira, no Pathé Palacio

UM POUCO SOBRE GWEN GAZE A PRINCIPAL FIGURA FEMININA DESTE FILM INEDITO DA NOVA UNIVERSAL

Gwen Gaze foi entrevistada por um director de films numa quinta-feira, fez um test na sexta-feira, assignou um contrato no sabbado e na segunda-feira ella começou sua carreira no cinema como coestrella de John Wayne na producção da Nova Universal. "Em plena batalha", a qual estreará na proxima segunda-feira no Pathé Palacio.

Apesar de Gwen ser graduada da Imperial Academia de Arte Dramatica em Londres e apparecer em varias peças de grande valor, como tambem nos theatros de pequeno movimento de Pasadena, sua terra natal, ella jámais levou a serio uma carreira no cinema.

Arthur Lubin, o director, conheceu-a, viu nella possibilidades cinematographicas, as quaes foram provadas mais tarde no studio da Nova Universal, como foi observado durante a filmagem de "Em plena batalha", um film que nos conta as aventuras de um intrepido cameraman, que recebe uma perigosa incumbencia de photographar um mysterioso chefe que se revoltara contra os inglezes, não sem percorrer toda gama de aventuras que incluem até um romance sob o luar da Mesopotamia!

John Wayne é este intrepido, audacioso e extraordinario caçador de noticias para os jornaes, tendo porem esse film como "suport cast" outros bons artistas.

"Santa Therezinha do Menino Jesus" será o cartaz de Ufa-Art Films para a semana santa

A Santa de Lisieux tal como apparece no film sacro "Santa Therezinha do Menino Jesus" que Ufa-Art Films vae estrear no Odeon a 11 de abril proximo

Para os maiores dias da christandade, os que se destinam á evocação do drama do Golgotha, escolheu Ufa-Art Films, mui acertadamente, um film digno de ser offerecido ao publico carioca. "Santa Therezinha do Menino Jesus", não é apenas o relato da existencia miraculosa da santa de Lisieux, mas um relicario de ternura para as almas christãs.

Film moderno, realizado segundo as leis basicas do bom cinema, com uma technica perfeita e uma interpretação optima, narra em linguagem sobria um dos muitos milagres que a fé realiza a cada momento e nos dá, em quadros de suave belleza, uma synthese fiel do que foi a vida de Thereza Martin, toda devotada ao culto de Deus.

A santa que o Brasil ama, recebe nesse film francez, approvado pelas autoridades ecclesiasticas, a expressiva homenagem do sentimento religioso alliado a um elevado escopo artistico.

Apesar do seu caracter sacro, "Santa Therezinha do Menino Jesus" é um film para qualquer pessoa, independente dos seus crédos, tal o conteudo humano do seu argumento.

Sua estréa terá logar a 11 de abril no cinema Odeon.

A interprete principal é Jacqueline Francell coadjuvada por um punhado de grandes artistas como Raymond Galle, Jean Dax, Alice Tissot e outros.

Jack Benny, o principal interprete de "Artistas e Modelos"

Jack Benny e Gail Patrick são figuras destacadas do "cast" de "Artistas e Modelos", a super-féerie que o Plaza vae exhibir segunda-feira

Quem vir Jack Benny, com seu ar circumspecto e semblante fechado, almoçando no restaurante dos studios poderá pensar tudo, menos que elle seja um actor comico e dos melhores.

Benny em geral almoça numa mesa de canto, quasi sempre só, tendo um jornal ou um livro para ler enquanto come. Seu almoço favorito é um litro de leite e uma porção de biscoitos.

E' o unico actor que conheço que consegue ser engraçado com um regime alimentar de leite e biscoitos!... — diz Eddie Welch, escriptor e autor dos "sketches" interpretados por Jack Benny, e que recentemente preparou os dialogos de "Artistas e Modelos", a luxuosa comedia-revista que o Plaza vae exhibir na proxima semana, e que tem como principaes interpretes Jack Benny, Ida Lupino, Gail Patrick e Richard Arlen.

"Benny sabe perfeitamente que a comicidade é uma fusão de contrastes e situações inverosimeis. Quando elle se apresenta em scena, elegantemente vestido e co maspecto respeitavel, todo o mundo se prepara para ouvir phrases de espirito e de fino humor.

Mas quando Jack abre a bocca, e solta um dos seus disparates, é falta que a surpresa do publico se converta numa sonora gargalhada. Assim é o Jack Benny dos films, aliás copia fiél do Jack Benny da vida privada, para gaudio daquelles que têm a felicidade de conviver com elle". — accrescentou Welch.

"Lua de Amor" é melhor do que "Lua de Mel"!

Não se deve confundir uma coisa com outra. Nem sempre "lua de mel" é "Lua de Amor". Ambas podem coincidir, o que é muito raro.

No caso presente "Lua de Amo" é apenas um divertido film. Uma comedia musicada com Roger Pryor e Grace Bradley que se passa em grande parte em Hollywood.

Isto para revelar num tom satyrico, os segredos da capital do cinema.

As rivalidades das "estrellas". As manias dos productores. As intrigas de bastidores e os "trucs" nem sempre muito limpos dos agentes de publicidade.

Mas o que interessa no film, além da sua historia original, é a parte musicada. Grace Bradley, canta com a sua voz que vale milhões, "foxes" e "blues" adoraveis.

E Roger Pryor banca mais uma vez o apaixonado meio zangado, o homem que complica tudo com os seus arroubos amorosos para a seguir, na hora "H", revelar a sua verdadeira personalidade de sabidão.

"Lua de Amor" é um excellente espectaculo que a Internacional Films S. A. offerece ao publico carioca. A estréa terá logar no Rex, segunda-feira proxima.

A sensacional inauguração do cinema Broadway

As obras de remodelação do cinema Broadway estão quasi terminadas, faltando apenas a pintura e decoração de sala de espera e a collocação da tela e ultimos retoques no palco, cuja frente foi rebaixada e recuada para melhor visão dos espectadores das primeiras filas.

Assim, no dia 31 seu fatidico, o Broadway reabrirá as suas portas para offerecer aos cariocas a maior surpresa que já tiveram até hoje: encontrar no seu antigo cinema, um outro inteiramente novo, desde a soleira da entrada até ao mais escondido recanto.

Sala de espera ampliada, com piso de marmore, bilheteria tambem de marmore com vidros bisautés, espelhos, confortaveis divans e poltronas; ouro velho, de modo a realçar a belleza maravilhosa do estilo em que foi construido; tela maior, palco em formato moderno, apparelhos novos de som e projecção, estes com lentes "Zeiss Ikon", paredes forradas a celotex, tapetes e passadeiras assentes sobre borracha, e, acima de tudo, um systema perfeito de refrigeração e ar condicionado e uma programação que será a mais sensacional do anno.

Para a prova dessa ultima parte, ahi está o film de estréa, que é o colosso cinematographico do anno: "Emile Zola", uma creação formidavel de Paul Muni, o interprete de "A vida de Louis Pasteur", filmado pela Warner Bros. e premiado pela Academia de Sciencias e Artes de Hollywood.

si...

seu barbeiro é um bom barbeiro, peça-lhe uma applicação de OLEO DE LIMA, que fixa o penteado e combate a queda de cabello.

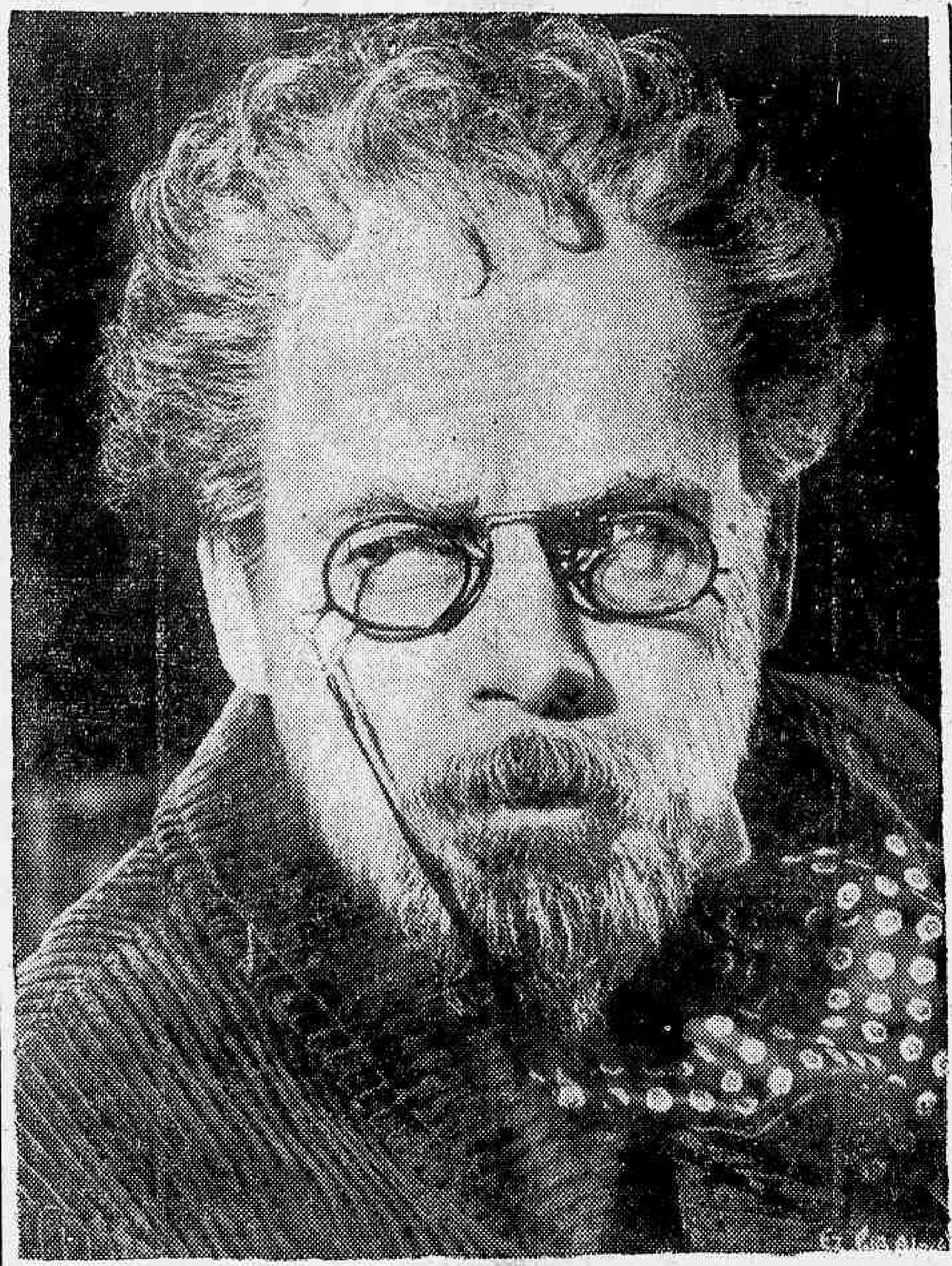

Mr. Paul Muni (o genio) numa caracterização do immortal Emile Zola, a super-producção da Warner que vae reabrir o Broadway

Mr. Paul Muni, a Gloria Maxima do Cinema Yankee, Está Empolgando o Mundo Com a Sua Interpretação Notavel em "Emile Zola" --- E Já Quinta-Feira Proxima Podemos Admiral-o no Broadway vivendo magistralmente "Emile Zola"

Num dia de abril de 1840, nascia em França um menino. Anonymamente, esse sera sustentar uma luta contra a miseria, conhecendo todas as cruezas de uma juventude penosa. Porém, esse menino estava destinado a se elevar vertiginosamente, conquistando milhares de inimigos e milhões de admiradores.

Chamava-se Emile Zola!

— Não deveis condemnal-o! — disse muitos annos depois, celebre elle, em occasião de um celbre processo, o famoso advogado Laborf, ante a sala repleta de um tribunal, onde o accusavam de rebelde. — Vos sabeis perfeitamente que Zola é a honra da França"!

Zola foi um demolidor e sua picareta foi a penna e sua espada ainda a penna! Não era um theorico, era um homem, que antes de escrever, escarvava o fundo de um assumpto. Sua palavra vibrante foi a voz de alerta para os erros e as injustiças que se praticaram em sua Patria. E, se alguma vez, commetteu erros, teve a desculpar de os ter feito com honestidade, porque julgava, sinceramente, que essa era o seu rumo!

Vehemente, impetuoso, provou nos derradeiros annos, das amarguras que lhe offereceu o processo Dreyfus. Tinha defendido o caso, com o calór de um verdadeiro joven de deozito annos, quando se encontrava já, no ocaso de seus dias. Era o rebelde de vinte e cinco annos que despertava no homem maduro e repousado, o cidadão pacifico, que ostentava a legião de honra e que ia occupar um sitio honroso na academia dos immortaes.

Corrido, escorraçado por uma onda de indignação, de accusações, o escriptor deveu ir á Inglaterra, para ali continuar em suas pregações.

—— A verdade está em marcha! — foram suas primeiras palavras no sólo inglez. E o triumpho lhe devolveu uma vez mais á sua França querida, para continuar trabalhando desde o escriptorio perdido e para voltar a se mesclar entre a multidão, que o viu passar, indifferente, não recordando nelle, o homem que um dia apedrejára!

E agora, pela maravilha do Cinema, evocaremos as mais brilhantes etapas de sua vida, com Emile Zola, extraordinaria producção da Warner Bros, com Mr. Paul Muni, o gigante criador de "A historia de Louis Pasteur" e que será o film inaugural do novo Broadway, a luxuosa casa da Empresa Ponce Irmão.

Para as TOSSES, BRONCHITES e FRAQUEZAS em geral

Vinho Creosotado

Tome nota: prefira as primeiras sessões do "Metro", para ver com maior commodidade Greta Garbo e Charles Boyer em "Madame Walewska"...

O aviso deve ser tomado em consideração, porque representa o proposito da direcção do Cine Metro de prodigalizar maior commodidade a um grande numero de espectadores: convém dar preferencia, mormente hoje sabbado, e amanhã, domingo, ás primeiras sessões do Cine Metro, para ver Greta Garbo e Charles Boyer em "Madame Walewska".

Devem ser preferidas as sessões do meio-dia e das 2 horas, na matinée; e á noite, a sessão das 6 horas.

"Madame Walewska" está agora em plena segunda e triumphal semana de exhibições. Virtualmente, todo o Rio, da Tijuca ao Leblon, está desfilando pela sala do Cine Metro, admirando o extraordinario romance em que a Metro-Goldwyn-Mayer juntou Greta Garbo e Charles Boyer.

Por isso mesmo é que se torna necessario o conselho referente á maior commodidade nas primeiras sessões do querido e luxuoso cinema...

O amor não conhece distincção de classes...

Rainha de um paiz de vastos dominios, Victoria, joven e ardente, deixou-se arrastar por um impulso romantico, com a mesma intensidade com que o faria um vassalo humilde do seu reino.

Nessa maravilhosa pellicula que é "Rainha Victoria", contemplamos pela primeira vez o idyllo que uniu a grande soberana ingleza ao principe Alberto de Saxonia Coburgo e Gotha.

Anna Neagle, joven e bella actriz ingleza, realiza a mais fiel interpretação da Rainha Victoria e Anton Walbrook conhecido actor austriaco tem a seu cargo o papel de Principe Alberto.

Figuras historicas de grande projecção na éra victoriana, apparecem nessa pellicula excepcional, vividos por artistas de grande merito, e que dão ao papel que desempenham um cunho de veracidade espantosa.

"Rainha Victoria" tem sido applaudido no mundo inteiro e a exposição Bienale de Veneza concedeu a essa realização de Herbert Wilcox a "copa das Nações" offerecida annualmente ao melhor film estrangeiro exhibido na Italia.

A RKO Radio apresentará a partir do proximo dia 11 no Palacio Theatro essa pellicula admiravel.

James Cagney em "Domando Hollywood" reapparece disputado por duas lindas mulheres...

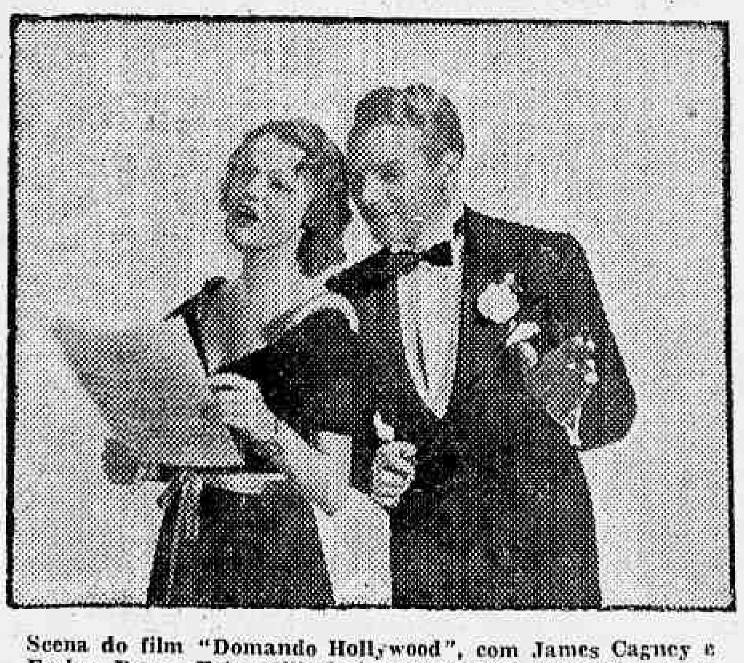

Scena do film "Domando Hollywood", com James Cagney e Evelyn Dawn. Esta pellicula musicada será estreada a 4 de abril no Palacio Theatro por distribuição da Internacional Films S. A.

James Cagney apesar de não ser muito bonito, é um rapaz de sorte. As mulheres gostam delle e... com razão. Elle sabe ser camarada e impetuoso ao seu modo. Não gosta de pieguices, de rodeios... Vae directo ao assumpto. Quando tem de beijar, beija mesmo. Não adeanta a "pequena" ameaçal-o com uma bofetada... Porque se cair nessa asneira, apanha tambem... Jimmy é cavalheiro, mas tem o sangue quente demais... Exalta-se por qualquer coisa. E nessa hora não olha o sexo... O publico deve estar lembrado da surra que elle deu numa "pequena sabida" num dos seus films de maior successo. No fundo, porém, é um bom rapaz.

Após longas férias, James Cagney vae reapparecer perante o nosso publico, num film da Grand National, intitulado "Domando Hollywood". Titulo bem á James Cagney! Sómente elle poderia "domar a cidade mais rebelde do mundo". Nessa original pellicula, dirigida por Victor Schertzinger, Cagney surge em "novo estilo", cantando, dansando, brigando e... sendo amado por duas mulheres: Evelyn Dawn — a nova e formosa cantora da téla que estréa nesse film e Mona Barrie, a elegantissima "vamp" de innumeros films...

"Domando Hollywood" será apresentado pela Internacional Films S. A. na téla do Palacio a partir de 4 de abril proximo.

"NÃO ME QUEIRAS TANTO"

Simone Simon e seu galã em "Não Me Queiras Tanto" que o Palacio nos dará depois de amanhã

"Não me queiras tanto" — o encantador film da 20th. Century-Fox, que marca o primeiro successo de Simone Simon para este anno, é tambem o inicio brilhante de uma nova phase na carreira da deliciosa francezinha que apreciamos até o dia de hoje em papeis dramaticos e de grandes sensibilidades. Pois bem, Simone desta vez resolveu mostrar que é capaz de muita coisa differente, e para começar aceitou o papel principal de "Não me queiras tanto", onde tem opportunidade de demonstrar os seus dotes privilegiados de esplendida comediante! E para assombrar ainda mais, revelou durante um dos ensaios a sua melodiosa e perfeita voz de soprano, uma voz sensual e meiga, a voz que todos os "fans" devem pensar que seja a de Simone Simon, esta tentação de mulher!

A 20th. Century-Fox não perdeu um só instante, e modificando um pouco o enredo do film, apresentou varias chances para que a sua famosa estrella pudesse exhibir a sua magnifica voz, e o resultado é esta divertidissima e alegre comedia musical, onde tambem vemos Ben Bernie e Walter Winchell, eternamente brigando; Joan Davis, Bert Lahr, Dick Baldwin, um novo astro masculino para 1938, Douglas Fowley, Chick Chandler, as gozadissimas Irmãs Peters, Ruth Terry, uma sensacional interprete de "blues" e innumeros outros. Outra recommendação de valor para "Não me queiras tanto" é o nome da famosa dupla Gordon & Revel, azes do "folk lore" americano e autores de "Sweet Someone", — o fox melodiosissimo e cheio de rythmo que será interpretado por Simone Simon.

Os "fans" que naturalmente devem estar justamente ansiosos para assistir o film revelação de Simone Simon, poderão satisfazer a sua curiosidade na proxima segunda-feira, pois a 20th. Century-Fox vae estrear "Não me queiras tanto" depois de amanhã na téla do Palacio Theatro!!!

CARTAZ DO DIA

CINELANDIA

PLAZA — "Almas no Mar" (Paramount) com Gary Cooper, Frances Dee e George Raft. — Horarios: 2 — 4 — 6 — 8 e 10 horas.

METRO — "Madame Walewska" (Metro) com Charles Boyer e Greta Garbo — Horario: 12 — 2 — 4 — 6 — 8 e 10 horas.

PALACIO — "Ali Babá é Bom Bola" (Fox Film) com Eddie Cantor — Horario: 2 — 3.40 — 5.20 — 7.00 — 8.40 e 10.20 horas.

ALHAMBRA — "Em Busca da Felicidade" (Ufa) com Claude May — Horario: 2 — 3.40 — 5.20 — 7.00 — 8.40 e 10.20 horas.

ODEON — "Revolução de Maio" (Lisboa Film) com Maria Clara. Horario: 2 — 4.30 — 7.00 e 9.30 horas.

IMPERIO — "No Theatro da Vida" (R. K. O.) com Katharine Hepburn e Adolphe Menjou. Horario: 2 — 3.40 — 5.20 — 7.00 — 8.40 e 10.20 horas.

PATHE' PALACIO — "Chammas do Despeito" (Columbia) com Jack Holt. Horario: 2 — 3.40 — 5.20 — 7.00 — 8.40 e 10.20 horas.

BROADWAY — (Fechado para remodelação e installação de ar refrigerado).

REX — "Ella Tem It" (R. K. O.) com Gene Raymond e Ann Sothern. Horario: 2 — 3.40 — 5.20 — 7.00 — 8.40 — e 10.20 horas.

CENTRO

ELDORADO — "Diabo no Volante" e "Navio Pirata".

PARISIENSE — "Um dia nas Corridas".

OPERA — "Broadway Melody de 1938".

METROPOLE — "Amor em Budapest" e "Esquerda de Lei".

PATHE' — "Comedia dos Accusados" e "Na Bocca do Lobo".

POPULAR — "Primavera", "Momento Decisivo" e "A Bala de Prata".

FLORIANO — "Esposa, Medico e Enfermeira" e "Na Pista do Criminoso".

PARIS — "Saratoga" e "O Dobro ou Nada".

S. JOSE' — "Maria Papoila".

IRIS — "Cortando as Vazas" e "Tereré, não Resolve".

IDEAL — "Amor num Bungalow" e "Reportagem de Sangue".

MEM DE SA' — "Ella e o Principe" e "Romeu Destemido".

LAPA — "Heróes de Sempre" e "Marujo Intrepido".

BAIRROS

SÃO LUIZ — "Cupido é Moleque Teimoso" (Columbia) com Cary Grant e Irene Dunne.

POLYTHEAMA — "Captiva e Captivante" e "Amor num Bungalow".

GUANABARA — "Patuscada para Dois".

NACIONAL — "Perigo á Frente" e "A Historia Começou á Noite".

IPANEMA — "Cortando as Vazas".

PIRAJA' — "Captiva" e "Captivante".

VARIETE' — "O Mysterio da Dôca" e "Mania de Hollywood".

AMERICANO — "Rei Sem Corôa" e "Astro Cow-Boy".

ATLANTICO — "Ahi vem o Amor".

CENTENARIO — "Enigmas á Bordo" e "Homem sem Medo".

AVENIDA — "Loura e Seductora" e "Vamos ao Prado".

AMERICA — "Ahi vem o Amor".

BRASIL — "Amor em Budapest" e "Quatro Dias de Terror".

D. PEDRO — "O Ultimo dos Mohicanos" e "Os Peccados de Theodora".

BANDEIRA — "Avenida dos Milhões" e "Guerreiros da Marinha".

GUARANY — "Missão Bem Cumprida" e "O Ultimo Trem de Madrid".

APPOLO — "A Alma da Festa" e "Vingança de Lobo".

S. CHRISTOVÃO — "Desde os Tempos de Eva" e "Tumultos da Vida".

CATUMBY — "O Pão Duro" e "Flirt".

VELO — "Rei sem Corôa" e "Submarino Heroico".

VILLA ISABEL — "Inferno entre as Nuvens".

SMART — "Começou no Tropico" e "Um Capataz de Mão Cheia".

TIJUCA — "Patuscada para Dois" e "Homem sem Medo".

HELIOS — "Musica para Madame" e "A volta do Capitão Ricks".

MARACANÃ — "Amor nos Bastidores" e "A Severa".

EDISON — "Esposa, Medico e Enfermeira" e "Victimas da Audacia".

GRAJAHU' — "Ella e o Principe".

HADDOCK LOBO — "Mysterio da Doca" e "Mania de Hollywood".

SUBURBIOS

MEYER — "Princeza Bohemia" e "Sonata ao Luar".

MASCOTTE — "A Noite Tudo Envolve" e "Amor nos Bastidores".

PARA TODOS — "Bocage" e "Tumultos da Vida".

PALACIO-VICTORIA — "Dois Caipiras Ladinos" e "Enigmas á Bordo".

BEIJA FLOR — "Alta Tensão" e "Cow-Boy de Hollywood".

PIEDADE — "Alta Tensão" e "Lobos Humanos".

ALPHA — "Outra Aurora" e "O Grande Generalzinho".

MODELO — "Neto de um ex-Bandido" e "Cavalgada Heroica".

MADUREIRA — "Inferno entre Nuvens" e "A Volta do Capitão Ricks".

Doenças ano-rectaes E DOS INTESTINOS

Dr. Lauro Borges

Tratamento das hemorrhoidas sem operações e sem dor

RODRIGO SILVA, 14 - 3.º

22-1250

... Bilhetes á venda na bilheteria do theatro

TURF

A Reunião Desta Tarde

Será cumprido um homogeneo programma

1ª CARREIRA

1.200 metros — 3:500$000

MERCURIO, 55 kilos — Segundo de Atuman ha uma semana, na frente da maioria de seus adversarios desta tarde, impõe-se como força.

NAVALHA, 56 kilos — No dia da victoria de Fidelité foi 3ª, precedida ainda por Laila. Pode ser a ganhadora.

PICOLINO, 53 kilos — Revelou alguma melhora no sabbado. Bom placé.

COROADA, 50 kilos — Nada produziu ha uma semana. Não é de todo impossivel que esta "repousante" performance lhe tenha feito algum bem.

HARPAGÃO, 52 kilos — Na corrida passada, seu triumpho era artigo de fé. Terminou mal o percurso, victimado por caimbras, segundo se diz. Assim sendo, as esperanças continuam em flor.

AEDO, 55 kilos — Nesta turma parece-nos muito á vontade.

2ª CARREIRA

1.600 metros — 3:500$000

MINERAL, 48 kilos — Reappareceu no meeting passado, correndo o dobro. E' o candidato do retrospecto.

YORA, 54 kilos — Chegou logo depois de Mineral na opportunidade alludida. Tem credenciaes para desforrar-se.

INDUSTRIAL, 53 kilos — Sua ultima performance não o recommenda.

REALENGO, 56 kilos — A turma é de seu agrado. Não deve ser todo desprezado.

CANNES, 52 kilos — Corria muito outro dia, no final da prova em que Mineral e Yora escoltaram Mussuá. Competidora respeitavel.

OITAVA, 51 kilos — Vinha correndo muito pouco. Se não experimentou melhoras, sob o novo regime, pouco deverá pretender.

IRAPUASINHO, 53 kilos — De accordo com a ultima performance não deve ameaçar as forças.

3ª CARREIRA

1.500 metros — 3:500$000

CANTO REAL, 53 kilos — Ganhou tão firme na turma, ha uma semana, que mesmo com a sobrecarga aliás insignificante, tem fortes possibilidades de repetir a proeza.

ZARDA, 56 kilos — Outro dia, na milha, foi alcançada facilmente por Canto Real. Em 1.500 metros, pode offerecer resistencia mais cerrada.

CLIPPER, 53 kilos — Quasi mata Zarda, no final da prova referida. Optimo azar.

MISS BA', 53 kilos — Não nos agrada.

KATURNO, 54 kilos — Baixou de turma. E' na nossa opinião um dos mais provaveis ganhadores.

4ª CARREIRA

1.400 metros — 3:500$000

TURI, 56 kilos — Ha anno e meio não se apresenta em publico. Tendo competido com adversarios innegavelmente muito superiores aos desta tarde, poderá impor-se mesmo sem o aguerrimento que dá a permanencia em "entrainement".

AGRICOLA, 54 kilos — Acaba de perder para Uracó pela differença minima. Respeitabilissima na distancia.

FIDELITE', 54 kilos — Reappareceu ha algumas semanas, ganhando espectacularmente de adversarios inferiores. Nesta turma impõe-se uma dada reserva.

ITATINGA, 54 kilos — Não corre desde que se impoz a Agricola, por um corpo e meio. Pode apparecer no final.

MADUREIRA, 56 kilos — Reapparece bem movido. Não acreditamos, porém, que ameace os favoritos.

KAISU', 54 kilos — A presença de animaes ligeiros conspira contra suas possibilidades.

5ª CARREIRA

1.500 metros — 3:500$000

LAVALLEJA, 56 kilos — Revelou tamanhas sobras, nesta turma, ha uma semana, que, mesmo de 56 kilos, volta a disputar o pareo, com francas possibilidades de exito.

SALVARSAN, 50 kilos — Foi no sabbado, o adversario mais efficiente de Lavalleja. Ha, desta feita, grande fé em sua victoria.

MARECHAL, 55 kilos — Vem correndo tão mediocremente que, mesmo baixando de turma, não nos agrada.

PUNHAL, 54 kilos — Corria muito no final da prova ganha por Lavalleja. Em caso de luta, pode ser o ganhador.

PICUHY, 52 kilos — Vem de um 3º para Miroró e Malvino. Tem chance.

6ª CARREIRA

1.400 metros — 4:000$000

MALVINO, 54 kilos — Deixou boa impressão ao secundar Miroró, que hoje, sobrecarregada, deve encontrar nelle um "runner-up" ainda mais efficiente.

MIRORO', 56 kilos — Pela facilidade com que se conduziu ao ganhar recentemente, nesta turma, ainda se impõe como a competidora de melhores titulos.

VERONICA, 52 kilos — Reappareceu depois de prolongada ausencia, derrotando sem esforço adversarios mais fracos. A mudança de turmas pouco deve significar, a quem como ella pairou sempre tão mais alto.

ESTOICA, 48 kilos — Leve como vae e em 1.400 metros, é um perigo.

JARDIM, 56 kilos — Não corre desde que secundou Miquirinha. Em corrida muito mexida, deve apparecer, forçosamente, no final.

AUDITOR, 48 kilos — Está correndo pouco. Difficil.

NOSSOS PROGNOSTICOS

Navalha — Mercurio — Harpagão.
Yóra — Mineral — Cannes.
Katurno — Zarda — C. Real.
Turi — Itatinga — Agricola.
Lavalleja — Salvarsan — Punhal.
Miroró — Malvino — Jardim.

1º — Premio "Canto Real" — 1.200 metros — 3:500$000.

	Kilos
1—1 Mercurio, S. Batista	55
2—2 Navalha, E. Gonçalv	56
3—3 Picolino, P. Gusso ..	55
4—4 Coroada, D. Ferreira	56
(5 Harpagão, W. Cunha	52
5 |	
(6 Aedo, G. Costa . . .	55

2º — Premio "Uracó" — 1.600 metros — 3:500$000.

	Kilos
1—1 Mineral, D. Ferreira	48
(2 Yora, P. Gusso . ..	54
2 |	
(3 Industrial, A. Dias .	53
(4 Realengo, W. Cunha	56
3 |	
(5 Cannes, G. Costa ..	52
(6 Oitava, C. Brito ..	51
4 |	
(7 Irapuasinho, S. Bat.	53

3º — Premio "Lavalleja" — 1.500 metros — 3:500$000.

	Kilos
1 C. Real, L. Leighton	53
2 Zarda, S. Batista ..	56
3 Clipper, A. Dias . .	53
4 Miss Bá, N|C	53
5 Katurno, A. Molina	54

4º — Premio "Atuman" — 1.400 metros — 3:500$000 — Betting.

	Kilos
1—1 Turi, A. Molina ...	56
2—2 Agricola, G. Costa .	54
3—3 Fidelité, S. Batista .	54
4—4 Itatinga, F. Cunha .	54
(5 Madureira, P. Gusso	56
5 |	
(6 Kaisú, O. Serra . .	54

5º — Premio "Alubia" — 1.500 metros — 3:500$000 — Betting.

	Kilos
1 Lavalleja, S. Batista	56
2 Salvarsan, O. Serra .	50
3 Marechal, G. Costa	55
4 Punhal, P. Gusso .	54
5 Picuhy, J. Santos .	52

6º — Premio "Mussuã" — 1.400 metros — 4:000$000 — Betting.

	Kilos
1— Malvino, L. Leighton	54
2—2 Miroró, P. Simões .	56
3—3 Veronica, R. Urbina	52
4—4 Estoica, R. Silva .	48
(5 Jardim, P. Gusso ..	56
5 |	
(6 Auditor, J. Santos .	48

A hora da 1.ª carreira

A primeira prova da reunião de hoje, no Hippodromo Brasileiro, será corrida ás 14.50 horas.

"Turf-Jornal"

Mais uma edição do magazine especializado "Turf-Jornal" será encontrado hoje á venda nas bancas e pontos de jornaes.

Esse numero do popular semanario está bastante interessante.

Os trabalhos de hontem na Gavea

Entre os animaes que se exercitaram hontem na Gavea, conseguimos annotar os seguintes:

QUADRANTE, (S. Batista) e CLIPPER (H. Herrera) em parelha, 600 metros em 39", sendo suave para o primeiro.

NEGUS (G. Costa) 600 metros, percorrendo os ultimos 360 metros em 22" 2|5.

BRIGHT STAR (L. Leighton) 700 metros em 45".

DIVERTIDO, (J. Mesquita), 700 metros em 43".

GALOPADOR, (lad) 360 metros em 25", suave.

QUARAHIM, (L. Leighton), 700 metros em 43".

XODO'SINHO, (S. Batista) 600 metros em 37"3|5.

MALVINO, (W. Cunha), 700 metros em 45".

QUENI, (G. Costa), 700 metros em 45, em parelha com Malvino, sem grande esforço.

SOLIMÕES (P. Gusso) e NICKEL (J. Mesquita) em parelha, 360 metros em 23".

JUIZ, (R. Freitas) e NHANDI, (G. Costa) em parelha, 700 metros em 44".

TANGUA', (J. Mesquita) 700 metros em 44".

LOBO, (A. Molina) 500 metros em 30".

A reunião de amanhã

MONTARIAS PROVAVEIS

1º — Premio "Bruzador" — 800 metros — 10:000$000.

	Kilos
1 Muzambinho, Herrera	54
2 Lulu', W. Cunha ..	52
3 Negus, G. Costa.. ..	54
4 Fé, R. Urbina.. ..	52
5 Odax, A. Molina ..	54
" Veraz, L. Leighton .	52

2º — Premio "Nerone" — 1.400 metros — 6:000$000.

	Kilos
(1 Ursulina, A. Molina	53
1 |	
(2 Colorado..	55
(3 Raio de Sol, Canales	55
2 |4 Abacaxi, G. Costa ..	55
(5 Quadrante, S. Batista	55
(6 Nhô Nico, Gonçalves	55
3 |7 Saquarema, Herrera	53
(8 Myrna, L. Leighton	53
(9 Cabo Frio, Meszaros	55
4 |10 Nickel, J. Mesquita	55
(" Solimões, P. Gusso..	55

3º — Premio "Catú" — 1.500 metros — 4:000$000.

	Kilos
1 Satania, S. Batista..	53
2 Onyx, A. Molina ..	55
3 Tanguá, J. Mesquita	55
4 Ih! Tá! Tan!, Gusso	55
5 Nerone, J. Canales	55

4º — Premio "Quarahim" — 1.500 metros — 4:000$000.

	Kilos
1 Galopador, S. Batista	55
2 May Bee, J. Mesquita	56
3 Barnabé, F. Cunha .	56
4 Uraquitan, Leighton	50
5 Dominó, L. Meszaros	56

5º — Premio "Juiz" — 1.600 metros — 4:000$ — Betting.

	Kilos
1—1 Quarahim, A. Molina	56
(2 Murmurio, G. Costa	52
2 |	
(3 Ortruda, P. Gusso ..	56
(4 Quinau, J. Mesquita	55
3 |	
(5 Iapó, J. Canales. ..	54
(6 Juiz, L. Leighton..	53
4 |	
(7 Nhandi, S. Batista..	54

6º — Premio "Lucky Strike" — 1.600 metros — 4:000$000 — Betting.

	Kilos
1—1 Divertido, Mesquita	53
(2 Finis Dreno, Herrera	57
2 |	
(3 Mango, C. Morgado	48
(4 Urussanga, G. Costa	56
3 |	
(5 Tinteiro, W. Cunha..	55
(6 Xodosinho, S. Batista	51
4 |	
(7 Sanguenol, P. Gusso	56

7º — Premio "Ninita" — 1.900 metros — 5:000$000 — Betting.

	Kilos
(1 Mi Flete, W. Cunha	56
1 |	
(2 O. Aranha, Coutinho	49
(3 Oyapock, Canales ..	51
2 |	
(4 F. d'Amour, Santos	49
(5 Uyrapara, Mesquita	56
3 |	
(6 Queni, G. Costa. ..	52
(7 L. Strike, A. Molina	56
4 |	
(" B. Star, L. Leighton	49

8º — Premio "Finis Dreno" — 1.900 metros — 6:000$000.

	Kilos
1 Madreperla, Herrera	54
2 Thales, P. Gusso ..	58
3 Sobrevivo, Mesquita	48
4 Lobo, A. Molina ..	54
5 Lafayette, G. Costa	54

DR. BRANDINO CORRÊA

Molestias do apparelho genito-urinario no homem ou na mulher — OPERAÇÕES — Utero, ovarios, prostata, rins, bexiga, etc. Cura rapida por processo moderno sem dor da

GONORRHEA

e suas complicações — Prostatites, orchites, cystites, estreitamentos, etc. Diathermia, Darsonvalização — Rua da Assembléa n. 23-sob. das 14 ás 18 horas. Domingos e feriados, ás 7 horas.

Impedidos de actuar

Suspensos pela Commissão de Corridas, não poderão actuar na reunião de hoje, os seguintes profissionaes:

Julio Canales, Humberto Herrera, Osmany Coutinho, Justiniano Mesquita, Claudemiro Pereira, Herculano Soares, Ricardo Sepulveda e Reduzino de Freitas.

Estes quatro ultimos tambem não poderão intervir no meeting de amanhã.

Um unico forfait

Até ás dezenove horas de hontem apenas havia sido apresentada á Secretaria da Commissão de Corridas a declaração de forfait para a reunião de hoje da egua Miss Bá, alistada no "Premio Lavalleja".

"Vida Turfista"

Com a pontualidade a que já acostumou os seus leitores, circulará hoje mais um numero do semanario especializado da "Vida Turfista".

Essa edição do popular hebdomadario está farta de assumptos referentes ao nosso e ao turf paulistano.

"Crack"

O magnifico magazine turfista "Crack" será encontrado hoje á venda, com uma edição por todos os motivos attraente.

Dr. José de Albuquerque
Affecções sexuaes masculinas venereas ou não. Tratamento da
IMPOTENCIA EM MOÇO
R. DO ROSARIO, 1[illegible] Das 1 ás 4

Conforto do Lar

AOS LEITORES DO DIARIO CARIOCA

Sem um real de dispendio! Inteiramente gratis!

Em sorteios mensaes que serão realizados nos dias 10 de cada mez, ás 15 horas, na séde da "Invicta S. A.", na rua S. Pedro, 170, terreo

Vista tirada na Ilha do Governador, onde se acha localizado o terreno n. 9 — 1.º premio do sorteio mensal do DIARIO CARIOCA

1.º PREMIO

UM TERRENO NA ILHA DO GOVERNADOR

"Jardim Carioca"

2.º PREMIO

Uma machina de costura

"NEW HOME"

Modelo estilizado, typo gabinete, de pedal, com 4 gavetas, em imbuya envernizada na cor natural. A machina offerecida pelo DIARIO CARIOCA acha-se em exposição na "CASA LUCAS", avenida Passos 36-38, em frente ao Thesouro

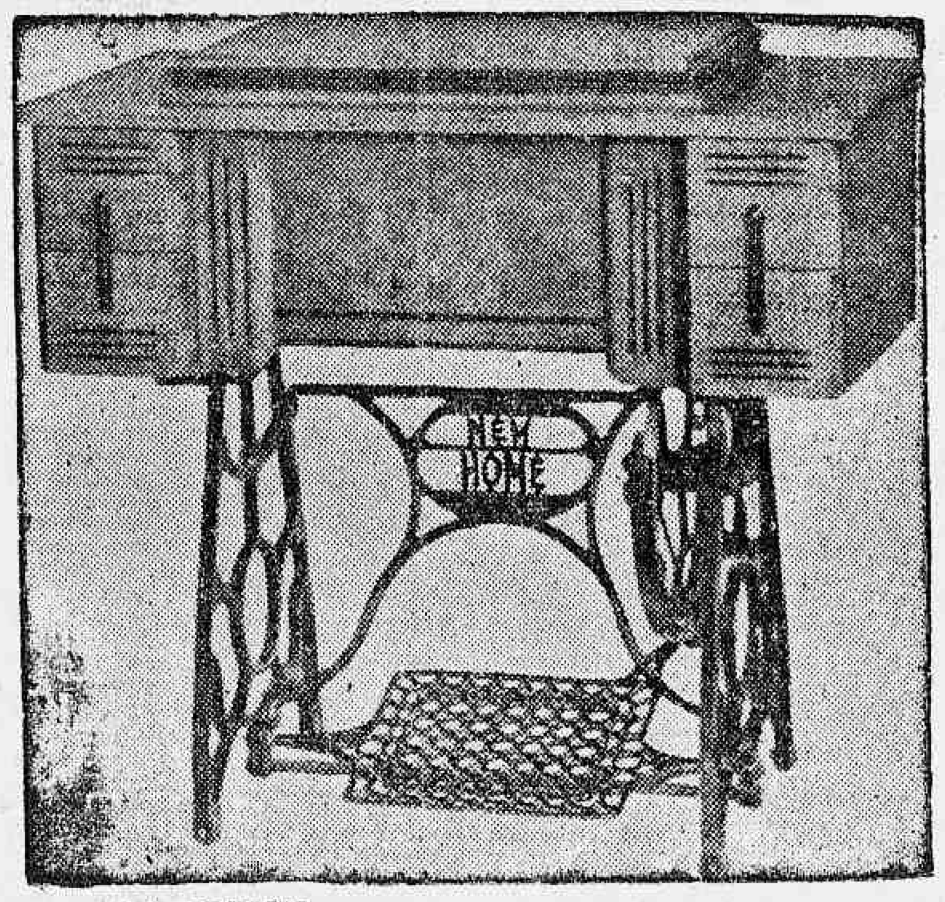

Machinas NEW HOME

Distribuidores :

COMPANHIA FEDERAL DE ELECTRICIDADE

3.º PREMIO

1:000$000 EM APOLICES

Duas mineiras, duas paulistas e duas pernambucanas. Varios premios de 1.000 contos, 500 contos, 200 contos, etc. E' a riqueza ambicionada ou pelo menos a *Reserva do seu Lar*

O DIARIO CARIOCA publica diariamente UM COUPON

Março - 1938
Coupon N.
22
CONCURSO DO DIARIO CARIOCA

Basta reunir *10 Coupons* de 10 dias differentes (não precisam ser seguidos) para obter um cartão com direito a concorrer ao sorteio mensal *sem nenhum dispendio e sem mappas.*

COMPLETE O CONFORTO DO SEU LAR!

A troca dos coupons pelos cartões para o sorteio do corrente mez será feita na Praça Tiradentes, 77-1. andar — DIARIO CARIOCA — diariamente, das 12 ás 18 horas

Empolgando os Centros Sportivos do Continente, Maria Lenk Traz Para o Brasil Nova e Espectacular Victoria!

LIMA, 25 — Os accordes marciaes do hymno nacional brasileiro e delirantes acclamações de milhares de pessôas foram as primeiras homenagens prestadas pelo povo da capital peruana, á valorosa nadadora brasileira Maria Lenk, quando esta conquistou a mais espectacular victoria do campeonato sul-americano de natação, durante as provas de hontem.

Maria Lenk quebrou o record sul-americano pela extraordinaria differença de 16 e 2|10 segundos e apenas por mais 2|10 de segundo não conquistou o campeonato do mundo nos 200 metros nado de peito, attingindo a méta com uma differença de 24 segundos sobre a segunda collocada.

Alinharam-se para a disputa dessa prova, as seguintes nadadoras:

PERU': — Graciela Alcantara — Nery Yulen e Tereza Arbe.

ARGENTINA: — Margarita Talamona e Helena Tuculet.

BRASIL — Maria Lenk.

Dada a saida, Maria Lenk arroja-se como uma fléxa para a frente e como que possuida de uma força sobrenatural logo ganhou a dianteira sobre as suas rivaes. Na primeira volta a nadadora brasileira já estava com 8 metros de differença da segunda collocada. Esta tornou-se pouco depois ainda maior, attingindo a 10 metros. Maria [illegible] de 25 metros sobre a segunda collocada, a argentina, Margarita Talamone, sendo este o resultado geral:

1° logar — Maria Lenk (Brasil) — Record sul-americano em 3 minutos e 6|10 de segundo.

2° logar — Margarita Talamone (Argentina) em 3' 24" 7|10.

3° logar — Nery Yulen (Peru') em 3'41" e 3|10.

4° logar — Helena Tuculet (Argentina) em 3'54" 3|10.

5° logar — Teresa Arbe (Peru') em 4' 2" 6|10.

6° logar — Graciela Alcantara (Peru') em 4'49" e 1|10.

Mesmo antes de ter sido officialmente annunciado o tempo conseguido por Maria Lenk, toda assistencia reconheceu que a grande nadadora do Brasil, havia melhorado o seu proprio record anterior que era de 3 minutos, 16 segundos e 8|10, estabelecido no dia 27 de abril de 1936.

Uma verdadeira tempestade de applausos saudou o brilhante feito. A assistencia exigia em altos brados a volta de Maria Lenk á piscina.

Depois de vestir-se, a nadadora brasileira foi verdadeiramente assaltada por uma bateria de cameras photographicas, posando sorridente para os photographos. Nessa occasião a banda de musica presente tocou o Hymno Nacional brasileiro e toda a grande assistencia permaneceu de pé. Terminado o hymno, voltaram a estrugir os applausos, emquanto Maria Lenk recebia os cumprimentos de todas as delegações sportivas presentes. Foi exigida immediatamente a sua presença ao microphone da Radio Nacional, tendo ella pronunciado algumas palavras sob viva emoção.

Não ha duvida de que só mesmo um fremito de verdadeiro patriotismo poderia ter conduzido a valorosa nadadora a uma victoria tão sensacional.

A prova de que Maria Lenk nadou com os olhos fitos na sua grande patria distante é que, ao ser entrevistada exclusivamente pela "United Press", não se preoccupou por ter conseguido uma victoria pessoal, mas desde logo manifestou a sua alegria por tél-a conquistado para o Brasil.

Foram estas as suas palavras:

"Envio as minhas saudações aos meus compatriotas por intermedio da "United Press" e sinto enorme satisfação por ter conseguido esta victoria para o meu Brasil querido".

Tricolores e Alvos Lutarão a 3 de Abril!

Pedida a licença para a realização do sensacional confronto

Dentro de poucos dias a cidade sportiva assistirá um cotejo, de grande attracção, pois reunirá as equipes de profissionaes do São Christovão e Fluminense.

Esta peleja, em vista do successo do entendimento estabelecido entre estes dois clubs, tem definitivamente asentada sua realização, devendo effectuar-se no dia 3 de abril.

O publico que ha muito não assiste uma peleja de bom football, aguarda com ansiedade este match, notando-se a grande curiosidade reinante em se conhecer as possibilidades dos alvos e tricolores.

Accresce o interesse dessa pugna, o desejo dos campeões de 37 conseguirem revidar a unica derrota soffrida frente aos sanchristovenses, no certamen anterior.

LICENÇA

Foi encaminhado á secretaria da L. F. R. J. um pedido de licença para a realização desta peleja.

ARP AUSENTE DO CAMPEONATO DA L. C. N.?

Uma noticia pezarosa para os botafoguenses

O sector aquatico da cidade entrou hontem numa phase de vibração intensa: é que a 7 e 9 do mez vindouro será disputado o Campeonato da Liga Carioca de Natação.

Reunindo em seu seio a élite da natação carioca é natural que os afficcionados do sport mais util aos brasileiros voltem as suas attenções para esse acontecimento soberbo.

Em consequencia desse facto, as noticias divulgadas, transmissoras de novos assumptos, são cuidadosamente procuradas e sequiosamente lidas pelo publico.

Hontem, ouvimos uma sensacional nova que vem sobresaltar os "fans" do C. R. Botafogo — Arp não correrá o campeonato!

Procuramos saber da veracidade do boato e apurámos que, effectivamente, a presença do consagrado labrassista Edgard Arp é duvidosa.

O joven campeão sul-americano está entregue a um severo tratamento medico, resultando dahi a sua impossibilidade de competir.

Espera-se, entretanto, com boa dóse de optimismo, que tudo se decida até o dia das eliminatorias.

A Performance Individual dos Componentes da Delegação Brasileira de Basket-ball

A delegação brasileira de Basket-Ball, com todos seus componentes

(Por Alvaro do Rego Macedo Filho, representante do DIARIO CARIOCA, junto á Delegação Brasileira de Basket-Ball.)

Após a descripção detalhada de todos os matches constantes do Campeonato Sul-Americano de Basket-Ball, dou proseguimento á minha série de chronicas, com um commentario sobre as performances de todos os componentes da delegação patricia.

—:—

Fazendo justiça ao player mais destacado da equipe iniciarei com o nome de Montanarini:

Montanarini:

O capitão da equipe brasileira actuou mal no primeiro jogo contra a Argentina. Já na peleja seguinte melhorou um pouco, não produzindo todavia seu jogo costumeiro. Nos dois ultimos jogos, contra o Perú e Equador, firmou-se, conduzindo-se com tal acerto e efficiencia que os periodicos de Lima classificaram-no com justiça um dos melhores guardas do certame — Conseguiu 31 pontos.

Arnaldo:

O companheiro de Montanarini, como succedeu a toda equipe do Esperia, actuou abaixo de suas possibilidades nos dois primeiros jogos. Nas duas ultimas partidas jogou bem, embora não fosse figura destacada. Consignou seis pontos para ás nossas côres.

Amancio:

Embora não trabalhasse muito para o team foi um bom elemento, pois conquistou 50 pontos para o Brasil, classificando-se como 4° cestinha do campeonato. Como já accentuei em chronica anterior, Amancio tem um grande defeito que precisa corrigir — jogar na ala direita e della não sair. Se não persistisse nesse erro, teria conseguido maior numero de pontos e por conseguinte uma performance destacada e possivelmente maior successo para as nossas cores

Marchisio:

O commandante do ataque principiou muito nervoso. Depois da peleja com o Uruguay conseguiu controlar-se produzindo uma bella performance. Não sendo um encestador emerito, pois conseguiu 21 pontos sómente, trabalhou muito para o team entregando a pelota em boas condições a seus companheiros.

Palma:

Foi o mais fraco da equipe de São Paulo. Em todas as pelejas notava-se que lhe faltava resistencia, fruto, talvez da pouca pratica em conjunto. Todavia, não comprometteu o team; deve-se levar em conta que pela primeira vez actuava na equipe do Esperia. Consignou 23 pontos.

—

Dos cariocas pouco pode dizer-se no jogo com a Argentina, superaram nitidamente os seus collegas de São Paulo, pois executaram um optimo systema de defesa por fóra, não permittindo maior numero de pontos do adversario. Na peleja com o Uruguay foram aproveitados sómente no 2° tempo e quando o score já era desfavoravel ao Brasil.

Por questão de ordem moral ou outro qualquer motivo, não reproduziram a brilhante performance frente aos argentinos, sendo substituidos aos 10 minutos pela equipe titular que se conduziu com mais acerto.

No cotejo com o Perú, sómente Bicudo e Frota actuaram substituindo Palma e Marchisio com 4 faltas. Ambos se conduziram muito bem embora empregassem um systema de jogo completamente distincto dos demais companheiros. Contra o Equador, nenhum carioca foi aproveitado.

Luiz Soares:

O "technico" paulista, por melhor boa vontade que tivesse, errou muito. Principiou eliminando por completo a pratica em conjunto, sendo que, após passou a exercitar a turma nessa modalidade de treinamento, esquecendo-se que os jogadores se resentiam do esforço dispendido nas pelejas iniciaes do certame. Luiz Soares demonstrou tambem ter uma boa dóse de má vontade para com os cariocas que só foram aproveitados em partidas consideradas perdidas. Digo isso com convicção baseando-me na sua conducta estranhavel, de não incluir um só player carioca, na unica victoria do Brasil. Embora a peleja fosse francamente favoravel ás nossas côres e estarem os paulistas inteiramente esgotados, Luiz Soares não quiz que cariocas compartilhassem do unico triumpho brasileiro.

Adherbal Carneiro:

Justo é resaltar a brilhante actuação do chefe da delegação quer sportiva ou socialmente.

Em reuniões do Congresso, com seus conhecimentos forenses e ambientado á politica sportiva sul-americana, conseguiu o "chefijo" levar de vencida os seus adversarios, conquistando para o Rio de Janeiro a séde do III Campeonato Sul-Americano de Basket-Ball. Pode dizer-se que as maiores victorias dos brasileiros foram conquistadas no Congresso.

(Continúa)

A Mais Importante Prova do "Dia Automobilistico"

A Regulamentação dessa prova nasceu da collocação dos corredores cariocas. Todos os obstaculos das grandes carreiras serão previstos na competição mais empolgante do programma do "Dia Automobilistico" a ser realizado na Quinta da Bôa Vista.

Succedem-se na séde da União Beneficente dos Motoristas Brasileiros, que idealizou e realizará as sensacionaes corridas do "Dia Automobilistico", as reuniões da Commissão organizadora do certame.

Para a ultima reunião foram convocados todos os corredores cariocas, afim de ser ultimada a regulamentação da prova de força livre, a mais importante, pelo seu inéditismo, e, tambem, porque constituira uma disputa empolgante. Compareceram muitos dos mais festejados "azes" do volante da terra carioca, salientando-se, Cicero Marques Porto, Henrique Ré, Valerio Bacellar, corredores que integram a commissão e, ainda, Benedicto Lopes, Joaquim Santa Anna, Antonio da Silva Campos, Felippe Rueda e outros.

O cliché acima, é o flagrante da reunião onde se processou a regulamentação dessa prova, que, por seu inéditismo, vem despertando grande interesse nos meios automobilisticos da cidade.

Uma Solida Zaga Apresentará o Bangú na Proxima Temporada

ZE' LUIZ E HILDEGARDO INGRESSARÃO NO CLUB DA RUA FERRER

Segundo conseguimos apurar, o Bangu' trabalha activamente na remodelação completa de seu quadro de football.

O dr. Guilherme da Silveira, presidente do gremio da rua Ferrer, delegou na ultima reunião de directoria plenos poderes aos srs. Mario Reis e Frederico Pinheiro, afim de que não poupem esforços na acquisição de novos elementos, que virão contribuir para a formação de um "onze" poderoso, na disputa da "Taça Districto Federal", a se iniciar muito breve.

Dois bons elementos já foram contratados: Bahiano, antigo center-forward do Olaria, e Bituca, que se destacou na ponta esquerda da Portugueza, no campeonato passado.

Bem adeantadas vão as negociações para obtenção do "passe" do ponta direita Sobral, que foi campeão pelo Fluminense, no anno passado.

E por ultimo, o Bangu' pretende apresentar uma solida zaga, constituida por dois elementos veteranos mas em plena forma: Zé Luiz e Hildegardo.

Solicitada a Transferencia do Campeonato da F.B.N.

PELA FEDERAÇÃO MINEIRA DE NATAÇÃO

BELLO HORIZONTE, 25 (Da succursal do DIARIO CARIOCA) — Segundo informações que obtivemos nos meios officiaes da Federação Mineira de Natação, esta entidade solicitou o adiamento do Campeonato da F. B. N., cuja realização estava marcada para abril vindouro.

Motivou este pedido o facto de ainda não estarem em vias de conclusão os melhoramentos introduzidos na magnifica piscina do Minas Tennis Club.

[illegible] Lage reapparecerá na equipe das tres côres

Aluizio Lage reapparecerá no campeonato da L. C. N.! — é a noticia auspiciosa, que damos hoje aos adeptos do gremio tricolor.

O magnifico "sprinter" da equipe de Cachimbáu soffreu uma delicada intervenção cirurgica, motivo pelo qual ausentou-se durante longo tempo das nossas piscinas.

Por occasião do encerramento das inscripções na Liga Carioca de Natação ouvimos o consagrado campeão.

— E' verdade: vou nadar no campeonato carioca. Como ainda não sei, mas a vontade de defender as nossas cores é immensa... portanto...

Indagamos novamente, procurando desvendar o véo que encobria as suas palavras:

— Mas que pretende você fazer?

— O que espero fazer? Tudo para que o nosso pavilhão seja victorioso!

E, assim, Aluizio ganhou mais este "parco", competindo com o chronista...

INFORMAÇÕES FINANCEIRAS E COMMERCIAES

MERCADOS

CAMBIO

Libra — 85$830 — Dollar 17$300

Hontem, o mercado de cambio regulava calmo. O Banco do Brasil comprava a libra a 85$830 e o dollar a 17$30.

Assim ficou no primeiro encerramento.

Reabriu e fechou, inalterado.

NA ABERTURA O BANCO DO BRASIL AFFIXOU A COMPRA DO DINHEIRO

Letras a 90 dias: Libra 85$630 e dollar 17$270.

Prompto: Libra 85$830; dollar, 17$300; franco $505; marco compensação 5$720 e peso argentino, 4$400.

FOI AFFIXADA HONTEM A SEGUINTE TABELLA PARA DEPOSITO

Libra 87$330; dollar 17$600; corôa tcheca $620; escudo, $794; marco compensação 5$820; florim 9$761; peso argentino, papel 4$750; uruguay 8$100; lira, $938; franco $538; franco suisso 4$046; Idem, belga 2$970.

CURSO DE CAMBIO LIVRE SEGUNDO AS MEDIAS CALCULADAS PELA CAMARA SYNDICAL DO RIO DE JANEIRO

A' vista: Londres 87$314; Paris $548; Italia $930; Allemanha (R. Mark) 7$060; (Rg. Mark) 4$174; (V. Mark) 5$825; (U. Mark) 4$156; Portugal .. $836; Belgica (ouro) 2$969; Hespanha, 1$700; Suissa, 4$046; Dinamarca 4$100; T. Slovaquia, $620; Nova York, 17$607; Uruguay 8$115; Buenos Aires 4$701; Hollanda 10$000; Japão 5$300; Canadá 18$000; Austria 4$050 e Polonia 3$500.

MOEDAS

Libra	103$666
Dollar	20$827
Franco	$663
Franco suisso	4$724
Franco belga	$700
Escudo	$969
Peso argentino	5$298
Peso uruguayo	9$115
Peso chileno	$700
Reichsmark	4$461
Lira	$839
Peseta	1$400
Florim	10$889
S. Austriaco	3$000
C. Norueguеza	5$000
Zloty	4$000

OURO FINO

O Banco do Brasil comprou hontem a gramma de ouro fino na base de 1.000 por 1.000 em barra ou amoedado ao preço de 19$700.

O CAMBIO NO EXTERIOR

Abertura de Londres

Sobre Nova York, 4.96.18; Paris 162.56; Hollanda, 8.97.4|8, Suissa, 21.64.1|4; Allemanha, 12.37 1|2; Belgica, 29.48 1|4; Italia 94.30 e Portugal 110.18 centimos.

Fechamento de Londres

Sobre Nova York, 4.96.12.

Abertura de Nova York

Sobre Londres 4.96.1|8.

TITULOS

Hontem, o mercado de valores esteve bastante trabalhado, com negocios animados, sobre os diversos papeis em actividade.

Funccionaram firmes as apolices da Divida Publica e os demais papeis em bôa posição, como se vê a seguir:

NEGOCIOS REALIZADOS NA BOLSA DE HONTEM

Divida Publica:

40 Diversas Emissões, nom. 800$; 43 Diversas Emissões, port. 796$; 104 Reajustamento, 916$; 235 Reajustamento 916$; 235 Reajustamento 918$; 4 Reajustamento 500$ 452$; 5 Reajustamento 453$; 205 Reajustamento 1:000$000, 732$; 136 Reajustamento 1:000$000, 920$; 17 Reajustamento 803$ e 4 Uniformizadas 803$000.

Obrig. do Thesouro:

30:000$000 Obrigação do Thesouro 1:005$000.

Municipaes:

8 1906 port. 155$; 114 1914 nom. 135$; 15 1931 173$; 32 Porto Alegre 37$; 14 Porto Alegre 38$; 8 Porto Alegre 40$ e 10 Decreto 1535 170$000.

Estaduaes:

100 Minas 7°|° port. 698$; 300 Minas 1934 144$; 5 Minas 1934, 143$; 50 Minas 1934 143$500; 826 Minas 173$; 225 Minas .. . 173$500; 403 São Paulo 5% 194$; 33 São Paulo 8% Unif. 926$; 153 São Paulo 927$; 28 Pernambuco 86$500; 2 Pernambuco 87$ 66 Pernambuco 87$500 e 82 Rio de Janeiro 500$ 8°|° port. 420$000.

Acções:

250 São Jeronymo 132$; 250 Expresso Federal 206$500; 33 Docas de Santos, nom. 230$; 19 Docas de Santos port. 250$ e 5 Seguro Previdente, 3:100$000.

Alvará:

233 Manufactura Fluminense, 200$000.

CAFE'

TYPO 7 — 11$200

O café, hontem, abriu e operava estavel.

Cotava-se a 11$200 o typo 7 por 10 kilos e durante os trabalho foram negociadas 6.171 saccas, contra 6.000 ditas de vespera.

Fechou este mercado inalterado.

COTAÇÕES POR 10 KILOS

Typo 3	13$200
Typo 4	12$700
Typo 5	12$200
Typo 6	11$700
Typo 8	10$700

Pauta semanal:

Café, commum	1$250
Idem, fino	2$100

MOVIMENTO ESTATISTICO

Leopoldina (Minas) 1.734 e (Rio) 1.735, num total de 3.469.

Maritima (Minas) 352; (Rio) e (São Paulo) 3.266, num total de 3.917.

Armazem Reg: Flum: "Rio", 3.194 e Armazem Reg. Espirito Santo 1.604, num total de 12.184.

Idem, anno passado 9.337. Desde o 1° do mez 261.119, numa média de 10.879. Do 1° de julho 1.890.673, numa média de 7.081 Do 1° de julho, anno passado 1.874.548. Café revertido ao stock desde o 1° de julho 10.951.

Embarques:

America do Norte ..	17.475
Europa	5.874
Africa	1.751
Asia	281
Cabotagem	1.475
Total:	26.856

Idem, anno passado 5.761. Desde o 1° do mez 264.169. Do 1° de julho 1.782.977. Idem, anno passado 1.451.458, tendo em stock 673.427 Menos consumo local do dia 24-3-38, 500, num total de 672.927. Idem, anno passado 654.925.

ASSUCAR

O mercado sacarino, hontem, regulava sustentado.

As negociações foram mais animadas e os preços não accusaram modificações.

Fechou este mercado sustentado.

MOVIMENTO ESTATISTICO

Entradas 2.777. Saidas 5.158, tendo em stock 26.843 saccos.

COTAÇÕES POR 60 KILOS

Branco crystal 55$500 a 56$. Demerara 5$ a 55$500 e mascavos 41$000 a 41$500.

ALGODÃO

O mercado algodoeiro, hontem, abriu e funccionava firme. As cotações eram as mesmas e os negocios eram de algum vulto.

Fechou este mercado firme.

MOVIMENTO ESTATISTICO

Entradas, não houve. Saidas 310, tendo em stock 11.455 fardos.

COTAÇÕES POR 10 KILOS

Seridó: typo 3, 49$ a 50$; typo 4, 47$ a 48$. Sertões: typo 3, 46$ a 47$; typo 5, 42$500 a 43$500. Ceará e Mattas: nominal. Paulista, typo 3, nominal: typo 5, 42$ a 42$500.

Movimento de vapores

ESPERADOS

DA EUROPA PARA O RIO DA PRATA

Havre e esc., "Formoza".	27
Londres e esc., "High Patriot"	28
Stockholmo e esc., "Columbia"	28
Londres e esc., "Almeda Star"	28
Genova e esc., "Augustus"	28
Bordeaux e esc., "Massilia"	29
Amsterdam e esc., "Eemland"	30
Hamburgo e esc., "Monte Paschoal"	30
Hamburgo e esc., "Cuyabá"	31

DOS ESTADOS UNIDOS PARA O RIO DA PRATA

Abril:

Nova York e esc., "N. Prince"	1

DE CABOTAGEM

Tutoya e esc., "3 de Outubro"	26
Florianopolis e esc., "Aurelio Lage"(?)	
Belém e esc., "Rodrigues Alves"	26
Penedo e esc., "Miranda"	27
Itajahy e esc., "Tutoya" ..	28
Belém e esc., "C. Ripper".	29
Porto Alegre e esc., "Pará"	30
Parnahyba e esc., "Caxias"	31
Belém e esc., "Itaquicê".	26
Cannavieiras e esc., "Arapuá"	26
S. Francisco e esc., "Rod. Alves"	27
Cabedello e esc., "Itaquera"	27
Parnahyba e esc., "Arassu'"	28
Penedo e esc., "Miranda" ..	28
Recife e esc., "Annibal Benevolo"	28
Belém e esc., "Bury"	28
Antonina e esc., "Aaragano"	28
São Francisco e esc., "Santa Catharina"	28
Macáu e esc., "Taguary" ..	29
Porto Alegre e esc., "Itaguassu'"	29
Manáos e esc., "Affonso Penna"	30
São Francisco e esc., "3 de Outubro"	30
Porto Alegre e esc., "Maceió"	30
Porto Alegre e esc., "Jany"	30
Porto Alegre e esc., "Araranguá"	30
Porto Alegre e esc., "C. Ripper"	31
Aracaju' e esc., "Amaragy"	31
Cabedello e esc., "Araitimbó"	31

A SAIR

PARA A EUROPA DO RIO DA PRATA

Helsinki e esc., "Orient"	23
Hamburgo e esc., "Cordoba"	26
Genova e esc., "P. Giovanna"	27
Gdynia e esc., "Pulaski" ..	29
Hamburgo e esc., "Raul Soares"	30
Trieste e esc., "Neptunia".	30
Hamburgo e esc., "General San Martin"	30
Antuerpia e esc. "Astrida"	30
Helsinki e esc. "Augra" ..	31

PARA OS ESTADOS UNIDOS DO RIO DA PRATA

Nova York e esc., "Lalande"	26
Philadelphia e esc., "Coldbrook	29
Nova York e esc., "E. Prince"	31

POR CABOTAGEM

Porto Alegre e esc. "Itaquatiá"	26
Porto Alegre e esc., "Mantiqueira"	26
Porto Alegre e esc., "Tambahu'"	25
Maceió e esc., "Curityba" ..	26
Antonina e esc., "B. de Macedo"	26

CONTAX

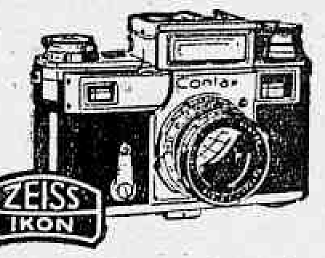

A camara do perito. O seu funccionamento automatico é tão completo que permitte ao photographo concentrar toda a sua attenção no objecto visado. Do ponto de vista technico os negativos da CONTAX serão sempre perfeitos. Encontra-se em todas as bôas casas do ramo a

CONTAX ZEISS IKON

Estiveram em visita ao sr. Henrique Dodsworth

Estiveram no gabinete do prefeito: coronel Antonio Muniz, srs. Henrique Lage, Salles Filho, Luiz Aranha, Cyro Aranha, Himalaya Vergolino, José de Moraes, Azevedo Lima, Hugo Carneiro, Ismael de Souza, Jorge de Mattos, Hugo Napoleão, Gonçalves Fernandes, Oscar da Costa, José Maria Bello, M. N. Fernandes Tavora, Mauricio de Frontin Hess, Ismael Cavalcanti, Silfredio Alfredo de Medeiros.

Reassumiu o promotor Paulo Whitacker

Por ter concluido o gozo de férias em que se encontrava, reassumiu suas funcções junto á Auditoria do D. P. E., o promotor militar Paulo Whitacker.

O seu substituto, adjunto Tarquinio de Souza Filho, por esse motivo, deixou o exercicio.

CASINO PALACE HOTEL PETROPOLIS

Continúa apresentando em seu luxuoso grill-room numeros de grande attracção

ABERTO DIARIAMENTE DAS 15 HORAS EM DEANTE

P H O N E — 2 2 6 9

Marcelle Chantal, Harry Baur e Ivan Mosjoukine em "Nitchevo" (A Agonia de um Submarino)

Harry Baur que veremos ao lado de Marcelle Chantal, em "Nitchevo" (A Agonia de um submarino)

Elle, ella e o outro... O drama commum da vida, mas que aqui se desenrola com a falta do terceiro, desse outro, mas que continúa a existir na mente do marido apaixonado...

E o "outro" innocente e aliás amando uma outra criatura, joven, linda e ingenua, era o immediato de um submarino onde o esposo ciumento era o capitão.

Esse submarino afunda, em combate travado com um navio contrabandista de armas, que mascarára um canhão para esperar a approximação do submarino que o intimára a parar; o peixe de aço afunda, não antes, porém, de fazer voar o contrabandista, attingindo-o no paiol de munições.

Mas afunda... e vae agonizar, pousado a 70 metros de profundidade, profundidade essa difficil de ser attingida pelos escafandros, os mais modernos, em virtude da enorme pressão das aguas...

O navio agoniza, e lá dentro um punhado de homens: e entre elles os dois: o esposo que se suppõe enganado e o innocente... E só então a verdade surge, quando, salvando-se os da equipagem, um homem tinha de ficar lá em baixo, para dar saida ao ultimo... Qual delles dois será?

"Nitchevo" (A agonia de um submarino) conta-nos esse romance, conta-nos a tragedia da agonia do peixe de aço, conta-nos a realidade de como se procede ao salvamento da marinhagem e do proprio navio afundado a essa profundidade. E' um romance que empolga, é um film que emociona e ao mesmo tempo ensina, elucida coisas da vida real.

Marcelle Chantal, Harry Baur, Jean Max e Ivan Mosjoukine são as figuras principaes desse film que a Alliança Cinematographica nos dará depois de amanhã, segunda-feira.

Automovel Club do Brasil

LICENCIAMENTO DOS CARROS PARA O CORRENTE ANNO — OS SOCIOS QUE AINDA NÃO ENTREGARAM OS FORMULARIOS DEVEM CUMPRIR ESTA FORMALIDADE QUANTO ANTES

O Automovel Club do Brasil está dirigindo um appello aos seus associados que, até esta data não entregaram os formularios exigidos pelo Ministerio da Guerra, a cumprir, quanto antes, essa formalidade sem o que não serão entregues as suas licenças pela Prefeitura do Districto Federal. Os formularios mencionados devem ser devolvidos devidamente preenchidos e assignados pelo proprietario do carro, em sua secretaria, á rua do Passeio 90, das 9 ás 18 horas.

Pó da Persia

PÓ DA PERSIA — GARRAFA GRANDE

Nome Registrado

MARCA REGISTRADA

Destruição de Pulgas, Percevejos, Baratas, Mosquitos e Piolhos com o

LEGITIMO PO' DA PERSIA

E' o melhor insecticida. Não suja a roupa, não é venenoso, e seu aroma em nada prejudica á saude.

Cuidado com as imitações funestas e prejudiciaes á saude e á roupa.

Remette-se pelo Correio 1 lata por 5$000 e 6 por 25$000.

Vende-se o legitimo "PO' DA PERSIA" sómente na "A GARRAFA GRANDE", rua Uruguayana n. 66 — RIO.

contos de reis

SERÃO PAGOS A QUEM PROVAR QUE O "FEL-PAM" CONVENIENTEMENTE USADO NÃO MATA DE FACTO TODA E QUALQUER ESPECIE DE BARATA PARA AS MOSCAS, ENTÃO, E' UMA S E N T E N Ç A D E M O R T E.

NÃO E' PRECISO BOMBEAR E PERCORRER A CASA TODA DEIXANDO O AR IRRESPIRAVEL SOMENTE PARA "T O N T E A R".

Basta collocar em uma vasilha qualquer um pouco de FEL-PAM junto com tres partes de agua em um dos quartos, ou na area, trocar a solução de dois em dois dias, e em pouco tempo os insectos tornar-se-ão uma desagradavel lembrança.

COMECE HOJE MESMO A USAR FEL-PAM.

PUBLICIDADE PANNON

SOCIAES

ANNIVERSARIOS

Fizeram annos hontem os senhores: Olegario Marianno, da Academia Brasileira; dr. Demetrio Xavier; dr. Alfredo Regulo Valdetaro; dr. Homero Diniz Gonçalves.

— Vê passar na data de hoje o seu oitavo anniversario, o intelligente menino Decio, filho do sr. Armando Pio dos Santos e sua esposa d. Alice Ribeiro dos Santos.

FESTAS

Tijuca Tennis Club — O Departamento Social do Tijuca Tennis Club, terminando o seu grande programma de festas do corrente mez, realizará hoje, das 21 ás 24 horas, uma [illegible] reunião dansante que terá, de certo, muita animação.

Botafogo F. C. — O Botafogo F. C. realizará hoje, das 22 ás 3 horas, um grande baile, em commemoração á entrada do outomno.

O salão nobre recebeu uma decoração adequada e [illegible]uosa.

Durante o baile, a sra. Vera [illegible]brinska executará danças classicas e os srs. Vicente Celestino, Carlos Galhardo e Paulo Murillo interpretarão canções brasileiras.

Club Gymnasio Portuguez — Na tarde de amanhã, abrem-se os salões do Automovel Club do Brasil, para que o Club Gymnasio Portuguez offereça aos seus associados e suas familias uma tarde-noite dansante, marcada para das 19 ás 23 horas.

—— A Associação [illegible]tyguer fará realizar no proximo dia 2 de abril, nos salões do C. R. Guanabara, uma festa dansante das 22 ás 3 horas e para a qual o traje será o de passeio.

Os socios entrarão com a carteira social e o recibo n. 3.

—— Opera Popolavoro — Encerrando o programma de festas do corrente mez, a directoria da Opera Nacional Popolavoro levará a effeito, no domingo, 27 um sorvete dansante com inicio ás 15 horas.

Tocará o orchestra "Rex" do maestro Bernardo Bomtempo.

Club dos Contadores — O dos Contadores, dando inicio ao seu vasto programma social, fará realizar no proximo dia 27, das 17 ás 23 horas, nos salões da Sul America, na rua Uruguayana, 113, 1º andar, uma reunião dansante.

CASAMENTOS

Realizou-se hontem, o enlace matrimonial da senhorinha Arlette da Cruz Vieira com o dr. Octavio Martins.

O acto civil teve logar, ás 13 horas, na 3ª Pretoria Civel, servindo de padrinhos, por parte do noivo, dr. Moacyr Machado e senhora e, por parte da noiva, o sr. Albino Moreira e senhora, e o religioso ás 17.30 horas na Matriz do Engenho Novo, servindo de padrinhos, por parte do noivo, o dr. Carlos [illegible]oquette e senhora e por parte da noiva o sr. Jayme da Cruz Vieira e senhorinha Marina Moreira.

— Realiza-se hoje o enlace matrimonial do sr. Carlos Antonio Machado, official [illegible] Marinha Mercante, com a senhorinha Maria Magdalena Gomes Machado.

Servirão de padrinhos do noivo, no civil, o commandante José Bandeira de Mello e exma. senhora.

A cerimonia religiosa realizar-se-á na matriz de São José ás 17 horas, servindo [illegible] nhos: por parte da noiva o capitão Aluizio de Almeida Basilio e exma. esposa, e [illegible], o sr. Carlos Antonio Machado, industrial nesta praça e exma. senhora.

BODAS DE PRATA

Commemoram hoje suas bodas de prata o sr. João da Cruz Marinho e sua exma. esposa d. Albertina Maria Delf[illegible].

Por esse feliz motivo [illegible] lhos offerecem um chá ás pessoas de suas relações.

VIAJANTES

Procedente de Fortaleza e escalas, chegou hontem, ás 15.30 horas, um hydro-avião da linha cearense da Panair do Brasil, trazendo os seguintes passageiros para esta capital: de Fortaleza, dr. Dirceu Eulalio; de Maceió, dr. Virgilio Guedes e José Pirauá; de Aracajú, Hans Pardon; e da Cidade do Salvador, Janni Contopulos e Gunnar Eklund.

— Procedente de Buenos Aires e Porto Alegre, chegou, ás 18 horas, um avião da linha internacional da Pan American Airways, trazendo os seguintes passageiros: de Buenos Aires, John Keefe, sra. Edna Keefe, Oliver E. Zimmermann, Harry C. Simith Junior, sra. Catherine Aller, senhorinha Pauline Shilcox, John De Tarr Hicks, Americo d'Aguiar e Jacques Lorber; e de Porto Alegre, Clarence M. Marshall, Antonio Magalhães Moraes, dr. Carlos Alberto de Campos Pantojo, Hugo Antonio Seben e sra. Marina Rocha Seben.

— Pelo avião "Electra" da linha mineira da Panair, viajaram hontem, do Rio de Janeiro para Bello Horizonte, os seguintes passageiros: Claus von Dillingshausen, Annibal Moutinho, Duarte Gonçalves, sra. Josephina Gonçalves, A. Dinart, Moysés G. da Silva Brandão, Joaquim de Sá Bernardino e Aristides Maia.

Com destino aos portos do Norte do Brasil e Estados Unidos, parte hoje, ás 6.30 horas da manhã, do Aeroporto Santos Dumont, a aeronave "Dominican Clipper" da linha internacional da Pan American Airways, conduzindo os seguintes passageiros: para Victoria, Gino Saltini e Renato Saltini; para a Cidade do Salvador, dr. Raphael de Menezes Silva e dr. Caio M. Pedreira; para o Recife, Gerald M. Sheppard, Antonio C. Oliveira e sra. Luce Oliveira; para a Cidade do Mexico, dr. Willy Schlueter; para Miami, Annibal Salles Souto, Eugene A. Roberts e Clarence M. Ryan; e para Porto of Spain, senhorinha Pauline Shilcox.

— Do mesmo Aeroporto, parte hoje, ás 8 horas da manhã, um hydro-avião da linha gaucha da Panair do Brasil, conduzindo os seguintes passageiros: para Santos, Heinz Hoffmeis-M. Oliveira, Oscar M. da Costa e senhorinha Amalia M. da Costa; e para Porto Alegre, dr. Oscar Fontoura, dr. Miguel Tostes, senhorinha Angela Tostes, Agnello Corrêa da Silva, Alcides S. Ramos e dr. Emilio Alves Teixeira.

LUTO

FALLECIMENTOS

Sra. Leocadia Rayol Ottoni — Ante-hontem falleceu nesta capital a sra. Leocadia Rayol Ottoni, esposa do sr. José Ottoni, chefe aposentado do Porto de Manáos. A extincta era uma das figuras de maior projecção intellectual e social na sociedade da capital do Amazonas, sendo estimadissima por innumeros dotes de coração e espirito.

Seu enterramento verificou-se hontem, no cemiterio de Inhaúma.

MISSAS

Na egreja do Santo Sepulchro, de Cascadura, terá logar no proximo dia 28 deste, ás 8 e meia horas, a missa em intenção a alma do sr. Attila Fernandes Freire de Amorim, mandada rezar por sua familia.

LIVRARIA ALVES
Livros collegiaes e academicos

BÔA Apparencia

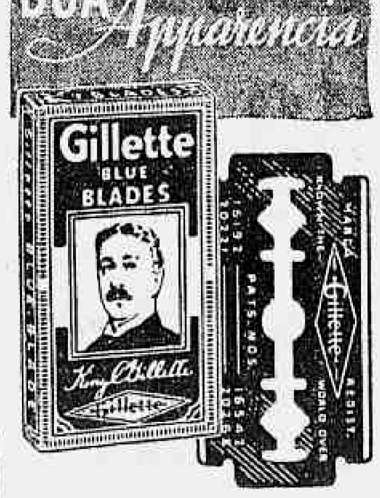

NÃO a tem sómente quem se veste com apuro. Ella depende, sobretudo, da barba bem escanhoada, o que só se consegue com a insuperavel

LAMINA Gillette
GILLETTE AZUL
88

AS VESPERAES DE HOJE E AMANHÃ, COM "O HOMEM QUE NASCEU DUAS VEZES", NO GLORIA

Está em franco successo no cartaz do Gloria, a peça "O homem que nasceu duas vezes", que Oduvaldo Vianna escreveu especialmente para Jayme Costa e sua Companhia.

No final de cada acto ou quadro do lindo original, onde a graça, a finura de espirito e a comicidade avultam a cada instante, optimamente interpretadas pelo elenco da Companhia — ouvem-se estrepitosos applausos que são uma demonstração positiva do agrado do publico elegante e culto que frequenta o Gloria.

THEATRO RECREIO
HOJE — A's 16 horas — 1.º Matinée da Mocidade
Com 50% de abatimento em todas as localidades
A NOITE — Duas Sessões — AS 20 e 22 HORAS

O espectacular successo da maravilhosa opereta-fantasia de Iglesias e Miguel Santos no genero e superior a "A CANÇÃO BRASILEIRA"
"CABEÇA DE PORCO"
Novo e estrondoso exito da querida "estrellinha" ISA RODRIGUES na protagonista da peça mais carioca e mais linda destes ultimos annos!
Um milhão de gargalhadas com o inimitavel comico OSCARITO !!! — Brilhante actuação de toda a Companhia !!
Amanhã — A's 15 horas: 1.ª Matinée Chic com "CABEÇA DE PORCO"

THEATRO

A "PREMIE'RE" DE "PRIMAVERA"

A reapparição de Gilda de Abreu no palco do João Caetano, encabeçando o elenco dos irmãos Celestino e supervisando os espectaculos que constituirão a temporada que será iniciada no primeiro dia do proximo mez de abril, está despertando grande interesse.

"QUE NOITE, MEU DEUS!", HOJE EM "MATINE'E", NO CARLOS GOMES

Procopio deu hontem, com absoluto agrado, no theatro Carlos Gomes, a segunda comedia engraçada da sua victoriosa temporada popular: "Que noite, meu Deus!", dos escriptores allemães Franz Arnold e Ernest Bach, traduzida para o nosso idioma pelo jornalista Matheus da Fontoura.

EM MATINE'E DA MOCIDADE E A' NOITE, HOJE, "CABEÇA DE PORCO", — O TRABALHO MAXIMO DA MENINA ISA RODRIGUES!

"O Recreio agora acertou a mão". Era esta a phrase que se ouvia ante-hontem de toda a gente quando terminou a ultima scena da linda peça de costumes cariocas "Cabeça de porco", com que os felizes autores de "Canção Brasileira", Luiz Iglezias e Miguel Santos collaboram na temporada do Recreio. De facto, é tão grande o exito alcançado, em todos os sentidos, por esta bonita peça que já se póde prever um exito egual da "Canção Brasileira". Isa Rodrigues, na sua maior criação de "pivette" de uma quadrilha de gatunos e Oscarito na pelle de um falso Conde, são as duas figuras empolgantes de toda a representação. Isa, commove até ás lagrimas e Oscarito faz rir desde que apparece até que o panno baixa pela ultima vez. Hoje será realizada a 1ª matinée da mocidade ás 16 horas, com os preços reduzidos com Isa, Oscarito, Armando Nascimento, Eva Tudor, Margot Louro, Zezé Porto, Affonso Stuart, Manoel Vieira, os Irmãos Almeida, Lou, Alzira e Benito nos principaes papeis.

VIRIATO CORRÊA TRAÇA, EM LINHAS GERAES, O TRIUMPHO MEMORAVEL DA SUA "MARQUEZA DE SANTOS"

Dulcina

O nome de Viriato Corrêa, autor de tantas e tão victoriosas realizações do nosso theatro está novamente em evidencia, e, desta vez, em mercê de um retumbante successo, obtido em São Paulo com a apresentação da sua peça historica "Marqueza de Santos", que Dulcina e Odilon mantêm em cartaz, no Sant'Anna, ha quasi um mez, consecutivamente:

— Conforta e dá estimulo — disse-nos o consagrado escriptor — um successo egual ao que venho de obter depois de, propositadamente, por algum tempo me haver afastado dos cartazes.

E logo após, com o seu feitio dynamico de resumir tudo em poucas palavras:

— Eu pensava em escrever a "Marqueza", não de hoje, mas de ha muito tempo. Não me animava por muitos motivos, mas, principalmente, pela difficuldade de encontrar quem vivesset a parte de Domitilla e a de Pedro I. Um dia animei-me: Em Dulcina e Odilon lobrigavam os interpretes ideaes desses papeis difficeis, cheios de complexidade. Metti mãos á obra, encontrei a melhor boa vontade, o maximo de esforço, e prompto, ahi está a peça victoriosa e ahi estão os interpretes satisfeitissimos...

— Foi, então, a sua maior emoção de autor? — atalhámos.

E Viriato, presuroso:

— Você o diz — mas foi mesmo. A noite de 4 de março, quando a "Marqueza de Santos" estreou no Sant'Anna, fez-me vibrar extraordinariamente. Mas o successo foi completo. Não tenho mais que reconhecer em Dulcina, Odilon e todos os seus companheiros, auxiliares preciosos, elementos de fibra, gente que sabe collocar o sentimento — Arte — acima de todas as demais preoccupações... H. Collomb fez uma encenação que não só o honra, mas honra, tambem, o nosso theatro.

Fez, tambem, os "croquis" de toda a indumentaria á época, inclusive as "toilettes" magnificas de Dulcina.

Para cima de 50 roupagens a caracter foram confeccionadas. Nada aproveitado. Tudo novo em folha. Quasi cem contos gastos. Villa-Lobos contribuiu com uma gavota, uma valsa e um lundu'. Dulcina canta o lundu' — e de que maneira, senhores! Fructuoso Vianna ensaiou tudo e executou com o quartetto do Departamento de Cultura de São Paulo. E agora mesmo o notavel pintor Ismaillovitsh conclue dois majestosos retratos da Marqueza e do Imperador, que vocês vão ver por estes dias...

Não foi possivel prolongar a entrevista. Viriato era levado, pelo seu enthusiasmo muito justificado, para a "caixa" do Rival. Ia controlar a adaptação do palco. Ia tratar de detalhes. Ia preparar outra noitada de gloria, que será dia 30, quando a "Marqueza de Santos" estrear, no Rio, em "avant-premiére"...

O CARTAZ DE HOJE

CARLOS GOMES — "Que noite", ás 16, 20 e 22, com Procopio.

GLORIA — "O homem que nasceu duas vezes" ás 15, 20 e 22 horas, com Jayme Costa.

RECREIO — "Cabeça de porco", ás 16, 20 e 22 horas, com Isa e Oscarito.

O COMMENTARIO DA NOITE

— Já sabes que o Viriato agora é socio do Rolas? perguntava, no jardim do Recreio o Palhano ao dr. Alvarenga. O critico do paiz não entendeu e elle respondeu:

— Quer exigir traje de rigor para vêr o Salaberry trabalhar.

THEATRO CARLOS GOMES
HOJE — HOJE
A's 16 horas — "matinée" — Preços do costume
A's 20 e ás 22 horas — Duas — Sessões —
Que Noite, Meu Deus!
Estupendo successo comico do grande
PROCOPIO
Amanhã — "Matinée" ás 15 horas e á noite, ás 20 e ás 22 horas
QUE NOITE, MEU DEUS!

METRO — PASSEIO, 62 - TELS. 22-6490 e 6141
O primeiro cinema no Rio dotado de poltronas estofadas e apparelhamento de ar condicionado.
HOJE — MEIO DIA 14 - 16 - 18 - 20 E 22 HORAS

Nenhum film estreado no "Metro" será exhibido em outros Cinemas do Rio antes de passados 60 dias de suas exhibições neste Cinema.
POLTRONA 4$400 — ESTUDANTES 2$200

PEDRO I — Odilon

ESTÃO A' VENDA AS LOCALIDADES
De todos os espectaculos até domingo 3, para o reapparecimento de
DULCINA
— E —
ODILON
— NO —
RIVAL THEATRO
Com a notavel comedia historica de VIRIATO CORRÊA
MARQUEZA DE SANTOS
QUINTA-FEIRA
DIA 31 DE MARÇO DE 1938
EM SESSÕES ÁS 20 E ÁS 22 HORAS

Theatro GLORIA
Telephone: 42-0097 — O seu THEATRO DE COMEDIA
HOJE — Matinée ás 16 horas — A preços reduzidos
Poltronas, 3$000 — A' NOITE Sessões ás 20 e 22 HORAS
Lotações esgotadas diariamente
HOJE — Jayme Costa e sua companhia com o original de ODUVALDO VIANNA
O HOMEM QUE NASCEU DUAS VEZES
Amanhã — Vesperal elegante ás 15 horas—Preços communs

D. QUICHOTE DE LA MANCHA

(De Miguel Cervantes)

(Continuação) (50)

[illegible]ella com similhante cavalgadura, creio que ainda até agora se não viu.

— E' certo — disse D. Quixote; — o que melhormente podes fazer delle é deixal-o ás suas aventuras, quer se perca, quer não; porque tantos hão-de ser os cavallos com que havemos de ficar depois da victoria, que até o Rocinante corre seu risco de eu o trocar por outro. Mas está attento e repara, que te quero dar conta dos cavalleiros mais principaes que vêm nestes dois exercitos: e para que melhor os notes, retiremo-nos para aquella alturinha que ali se levanta, donde se devem descobrir os exercitos ambos.

Fizeram-no assim, collocando-se numa lomba, donde se avistavam bem os dois rebanhos, que a D. Quixote se representavam exercitos. As nuvens de pó que levantavam-lhe tinham turvado e cega a vista. Apesar de tudo porém, vendo na imaginação o que lhe não mostravam os olhos, nem havia, em voz alta começou a dizer:

— Aquelle cavalleiro que ali vês, de armas amarellas, que traz no escudo um leão coroado rendido aos pés de uma donzella, é o valoroso Laurcalco, senhor da ponte de prata. O outro das armas com flores de ouro, que traz no escudo trez corôas de prata em campo azul, é o temido Micocolembo, Grã-Duque da Quirócia. O outro, de membros agigantados, que á sua mão direita vem, é o nunca amedrontado Brandabarbarrão de Boliche, senhor das trez Arabias, que vem armado com aquella pelle de serpente, e tem por escudo uma porta, que (segundo é fama) é uma das do templo derribado por Sansão, quando se vingou dos seus inimigos, matando-se. Mas vira agora os olhos para a outra parte, e verás diante, e na frente destoutro exercito, ao sempre vencedor, e nunca jámais vencido Timonél de Carcajona, Principe da Nova Biscaia, que vem armado com armas esquartelladas de azul, verde, branco e amarello, e traz no escudo um gáto de ouro em campo aleonado, com uma letra que diz "Miáu", que é o principio do nome da sua dama, que (segundo se diz) é a sem-par Miaulina, filha do Duque Alfenhique do Algarve. O outro, que opprime e assoberba os lombos daquella possante égua, e traz as armas brancas de neve, é um cavalleiro novel, de nação franceza, chamado Pierre Papin, senhor das baronias de Utrique. O outro, que bate com os ferrados tallões os ilhaes daquella pintada e ligeira zebra e traz o escudo veirado de azul, é o poderoso Duqué de Nerbia, Espartafilardo do Bosque. Traz por empreza no escudo um espargal, com uma letra em castelhano, que diz assim: Rastrea mi suerte.

E assim foi D. Quixote por diante, nomeando muitos cavalleiros de um e de outro campo, como a elle se antolhavam, dando a todos as suas armas, côres, emprezas, e letras, que improvisava levado das imaginativas da sua loucura nunca vista; e sem se deter prosseguiu, dizendo:

— Este esquadrão formam-no gentes de diversas nações. Aqui estão os que bebem as doces aguas do famoso Xanto; os montanheses que pisam os campos Massilicos; os que joeiram o finissimo e miudo ouro da feliz Arabia; os que gozam das famosas e frescas ribeiras do claro Termodónte; os que sangram por muitas e diversas vias o rico Pactólo; os numidas incertos no cumprir a palavra; os persas afamados em arcos e flechas; os partos e medas que pelajam fugindo; os arabes de vivendas mudaveis; os citas tão crueis como alvos; os etyopes de labios furados; e outras infinitas nações, cujos rostos estou vendo e conhecendo, ainda que os nomes não me lembram. Nestoutro esquadrão veem os que bebem as correntes crystallinas do olivifero Betis; os que lavam o rosto nas aguas do sempre rico e doirado Tejo; os que desfru-

(26.3.938) (Continua)

Diario Carioca

Anno XI — Numero 3.003 Rio de Janeiro, Sabbado, 26 de Março de 1938 Praça Tiradentes n. 77

ULTIMA HORA SPORTIVA

TORNEIO ABERTO DE BASKETBALL

Icarahy, Casa Fortes, Fuzileiro Naval e Imperial os vencedores da rodada de hontem

Cumpriu-se hontem mai uma rodada do Torneio Aberto de Basketball.

Os jogos realizados offereceram os seguintes resultados:

NO RINK DO BOQUEIRÃO

ICARAHY PRAIA CLUB X ALA DOS FIDALGOS — 1º tempo: Icarahy 37 x 14. Final — Icarahy 80 x 25.

Icarahy — Ferreira e Jesyr; Sebastião, Serejo e Boquinha; Cecé, Gastão e Pepe.

Fidalgos — Alonso e Darcy; Vává, Jabina e Sebastião; Ney e Ayrton.

VALLIM X CASA FORTES, DE NICTHEROY

1º tempo: Vallim 24 x 23. Final — C. Fortes, 44 x 34.

Vallim — Hermes e Hildo; Evelino, Brasilino e Oswaldo; Juvenal e Ivo.

Casa Fortes — Gerson e Roberto; Hugo, Pedrinho e João; Pires, Motta, Marianno e Quinho.

QUADRA DO RIACHUELO

FUSILEIRO NAVAL X C. A. BRASILEIRO — 1º tempo: Fusileiro 7 x 6. Final — Fusileiro 26 x 19.

Fusileiro Naval — Bira e Jocelyn; Jayme, Ananias e José; Esteves, Tocantins e Manoel.

C. A. Brasileiro — Adalberto e Amarante; Tátá, aMrio e Dutra.

IMPERIAL X E. S. PAULO — 1º tempo: Imperial 17 x 8. Final — Imperial 34 x 21.

Imperial—Barthó; Mario, Gilson, Reynaldo, Hugo, Francisco e Dante.

S. PAULO — Raymundo; Salomão, Cardoso, João, Luiz, Florival, Americo e Gomes.

Um Arrabalde Que Surge

CAMPO E PRAIA — CONFORTO E PITTORESCO

A Ilha do Governador cresce, dia a dia, em vitalidade e pujança. A sua parte mais fresca e poetica, o JARDIM CARIOCA, é a preferida pelas pessôas desejosas de ter uma pittoresca residencia para repouso semanal ou para as férias de verão.

Os lotes de terreno são disputadissimos; muitos proprietarios têm rejeitado offertas de varias vezes o preço por que adquiriram, ha um anno ou menos, os seus terrenos.

Agora o Jardim Carioca está na ordem do dia, com a visita feita pelo sr. ministro do Trabalho que lançou a pedra fundamental de um nucleo de cincoenta casas residenciaes, solidas, modernas e confortaveis e que serão vendidas a prestações modicas, que, incluindo o aluguel e a amortização, não vão além de cento e poucos mil réis.

O sr. ministro do Trabalho, bem como a sua brilhante comitiva, mostraram-se encantados com os melhoramentos do Jardim Carioca, onde nada falta dos confortos de uma cidade e onde sobram as delicias da vida campestre e praieira.

No progresso vertiginoso em que marcha, o Jardim Carioca tornar-se-á, em breve, o mais encantador dos arrabaldes do Rio de Janeiro, accrescendo que a sua salubridade não tem rival em toda a cidade guanabarina.

A proxima construcção da ponte que ligará a ilha do Governador ao continente vae ser um impulso gigantesco para o maior desenvolvimento do Jardim Carioca, trazendo como consequencia immediata a alta dos preços dos terrenos.

As pessôas interessadas em aproveitar as cotações actuaes ainda muito modicas, encontrarão minuciosas informações, sem compromisso, á Avenida Rio Branco nº. 142 — 3º andar, escriptorio do Jardim Carioca. Poderão tambem pedir pelo telephone nº. 42-3812 a presença de um corrector, que lhe facilitará um passeio á Ilha, sem qualquer despesa.

O Grande Pleito de Amanhã no Uruguay

O povo da grande nação amiga, elegerá um substituto para o presidente Terra e escolherá tambem os seus novos representantes no Parlamento

Presidente Terra

MONTEVIDÉO, 25 — Augmenta o interesse publico á proporção que se approxima do seu termo a campanha para as eleições geraes de domingo, afim de se escolher o successor do presidente Terra e organizar inteiramente o Parlamento, que consta de noventa e nove deputados e trinta senadores.

As predicções quanto ao pleito presidencial favorecem a um dos grupos de candidatos dentro do Partido Colorado Terrista, a saber, Eduardo Blanco Avecedo, para presidente, e E. Martinez Thedy, para vice-presidente, como candidatos officiaes, e o general Elfredo Baldomir, para presidente, e dr. Cesar Charlone, para vice-presidente, como candidatos não officiaes.

Essas duas chapas de candidatos não estão expostas aos habituaes perigos de uma scisão partidaria porquanto o processo eleitoral determina que todos os votos sejam contados para o partido e, consequentemente, a victoria será do partido que obtiver o maior numero de votos.

Por exemplo: se as duas listas combinadas dos candidatos do Partido Colorado obtiverem maioria sobre os partidos competidores, a victoria será dos colorados e da lista que houver reunido maior votação.

A principio o sr. Azevedo parecia contar com a maior probabilidade; mas o general Baldomir conquistou consideravel terreno durante a campanha, e por isso o resultado e duvidoso.

A principal chapa de opposição é a do Partido Nacional Herrerista, cujos candidatos são os srs. Juan José de Ortega e Camelo Cabrera, os quaes desenvolveram forte campanha, não se acreditando, porém, que sejam capazes de derrotar os terristas.

O Partido Colorado Battlista que o presidente Terra derrotou em 1934, e o Partido Nacional Independente se abstiveram de concorrer ao pleito.

A eleição está despertando desusado interesse porque pela primeira vez as mulheres poderão ir ás urnas, embora não tenham tomado parte muito activa na campanha.

Espera-se que a maioria das cadeiras da Camara caiba aos terristas, seguindo-se o Partido Nacional, os socialistas, o Partido Catholico e os communistas, esses com pequenes probabilidades. — (U. P.)

A Triste Aventura de José Lambert

Comprovado haver sido o crime a causa da brutal tentativa de homicidio

PETROPOLIS, 25 — (Do correspondente do DIARIO CARIOCA — Continua sendo assumpto de commentarios o crime da avenida Pedro Ivo, no bairro do Morim, caso relatado com detalhes em nossa correspondencia de hontem e que vem de ser esclarecido pela policia local.

José Lambert Sobrinho, um joven de 22 annos, aprazara um encontro com a sua namorada Margarida e a esperava em frente á sua residencia, quando um desconhecido o aggrediu. Houve luta, com vantagem para Lambert. Quando parecia dominado o aggressor, sacou este de um punhal, pondo em fuga Lambert.

Perseguiu-o o feroz desconhecido, até conseguir traspassar-lhe o ventre com uma punhalada.

AS SUSPEITAS

Segundo as circumstancias estranhas de que se cercou o crime, suggeriamos, hontem, a hypothese de ter o ciume incontido de algum apaixonado da bella Margarida motivado a estupida scena de sangue. Não descurando do exame dessa probabilidade, a policia petropolitana submetteu Margarida Pereira Custodio a um interrogatorio severo. Após muita relutancia resolveu a moça confessar que, de facto, namorara por algum tempo o individuo David Ambrosio, de 23 annos, empregado na chacara das Tres Graças, no Morim. Custava crer, porém, fosse elle o autor do crime, tendo-se em vista o tempo decorrido desde que entretiveram o namoro. David, hoje em dia, já nem se devia lembrar da antiga namorada, pois é casado com outra.

PRESO O SUSPEITO

Detido David Ambrosio, procurou este, a principio, negar o crime. Os investigadores usaram então de um "truc", dizendo-lhe ser inutil a affirmativa. Margarida teria visto o principio da discussão e reconhecera o criminoso, apontando-o á policia.

CONFESSOU

Deante desta affirmativa David Ambrosio julgou inutil despistar as autoridades, confessando com todos os detalhes o seu crime. Apesar de casado, continuava a manter relações amorosas com Margarida, sua ex-namorada. Marcara um encontro com ella. Comparecendo ao "rendez-vous", encontrou José Lambert, cuja attitude denunciava estar tambem á espera de Margarida. Exasperado, interpellou-o. Seguiu-se então a luta, cujos detalhes já divulgamos.

A VICTIMA

José Lambert continua em tratamento no Hospital de Sta. Thereza, inspirando cuidados o seu estado.

Preso o Integralista de Campo Grande

Ozéas Maia, o homem que enfrentou a policia a bala, diz ter sido abandonado pelos chefes do Sigma

Ozéas Maia, o chefe do nucleo de Campo Grande

O facto foi amplamente divulgado pela imprensa.

O delegado Aldarico de Souza, do 25º districto policial, acompanhado de um investigador e de varios reporteres, ao fazer uma diligencia para a descoberta de um caso de febre amarella em Campo Grande, foi bater á porta do casebre em que habitava Ozéas Maia, chefe do nucleo integralista local, e que ali armazenara grande quantidade de armas, desviadas do Exercito.

Suppondo-se descoberto, o adepto do sr. Plinio Salgado atacou a policia a bala, quasi ferindo as autoridades. Conseguiu elle fugir após a intentona, abandonando mulher e filhos na casa que foi varejada pela policia.

Encarregada da prisão de Ozéas, a Delegacia Especial de Segurança Politica e Social, não descansou até encontral-o no interior do Districto Federal.

Conduzido á presença do senhor Emilio Romano, declarou elle ter sido por algum tempo mantido occulto pelos srs. Plinio Salgado e Barbosa Lima, mas, abandonado ultimamente, logo após o fracasso da mashorca, vira-se em difficuldades.

Vae elle responder por um homicidio e varios espancamentos que sobre elle pesam.

Entre a cruz e a caldeirinha

COMO TERMINOU A AVENTURA DE CICERO ESTEVAM, POSTO ENTRE AS PONTAS DE UM DILEMA FATAL

Contra o sacudir de chifres do boi furioso, de nada valeu a rhetorica pacifista do operario Cicero Estevam da Cunha, morador á rua 9, nº. 109, em Marechal Hermes. O animal foi intransigente no seu proposito de machucar o indefeso passante, que encontrou como solução unica fugir a sanha aggressora do animal. Fêl-o, com tanto ardôr, porém, que esbarrou violentamente num automovel, com sufficiente infelicidade para soffrer fractura da perna direita.

A assistencia da Penha soccorreu o desastrado Cicero, removendo-o depois para o H. P. S.

Outro Cicero, commissario de serviço no 25º districto, tomou as providencias da sua alçada.

O motorista fugiu, não se sabe se do boi, da policia ou do Cicero Estevam.

Colhido por auto na rua do Cattete

Celestino Ferreira Reis, portuguez, de 20 annos, solteiro, residente á Avenida 28 de Setembro, 120, hontem, á noite, foi colhido por auto na rua do Cattete.

Celestino que soffreu fractura da base do craneo, depois de medicado no Posto de Assistencia foi internado no Hospital de Prompto Soccorro.

Victima de quéda na via publica

O funccionario publico Alexandre Paiva, de 53 annos de edade, casado e residente á travessa Navarro, n. 59, quando hontem passava em frente ao edificio da Prefeitura escorregou numa casca de banana soffrendo violenta quéda. Em consequencia do accidente a victima teve a perna esquerda fracturada, sendo, por isso, levada ao Posto Central de Assistencia e ahi convenientemente medicada.

Não supporta as agruras da vida

Aurea de Souza, apesar de muito moça ainda, pois conta apenas 20 annos de edade, já nada espera de venturoso neste valle de lagrimas. Tantas são as decepções até hoje soffridas pela joven senhora que ella resolveu pôr termo ás suas vicissitudes buscando no suicidio o remedio extremo. Hontem, pela manhã, Aurea tentou realizar o seu funebre ideal, ateando fogo as vestes embebidas em kerozene.

A tresloucada, que é casada e reside á rua Visconde de Nictheroy n. 392, soffreu queimaduras de 1º, 2º e 3º gráos, pelo que mereceu internação no H. P. S., depois de soccorrida pela Assistencia do Meyer.

Homologado o record de Marcio de Oliveira

IMPORTANTES RESOLUÇÕES TOMADAS NO CONGRESSO SUL-AMERICANO DE ATHLETISMO

BUENOS AIRES, 25 — O Congresso Sul-Americano de Athletismo, na sua reunião de hontem registou o record de 7.37 metros para salto de distancia, marcado no dia 30 de março de 1937, pelo athleta brasileiro Marcio de Oliveira.

Na mesma reunião foram tomadas mais as seguintes resoluções:

1) — Exame medico para os participantes dos campeonatos. Cada filiado deve apresentar um medico.

2) — Realização de um campeonato de athletismo para senhoras, ficando instituida a taça Garcia Huidobro, a qual será entregue ao paiz vencedor de 3 torneios consecutivos ou cinco alternados.

Para as provas de homens foi instituida a taça Companhia Salitrera do Chile, ficando a mesma de posse do vencedor de dois campeonatos seguidos ou tres alternados.

3) — Ficou definitivamente resolvido não se eliminar as provas de marathona dos torneios. — (U. P.).

COLLEGIO PEDRO II

Solennidade de reabertura dos cursos — A aula inaugural pelo professor Francisco Pinheiro Guimarães

Revestiu-se de grande brilhantismo a solennidade de reabertura dos cursos, no Collegio Pedro II.

A's 16 horas, sob a presidencia do ministro Gustavo Capanema, teve inicio a sessão. Tomaram assento á mesa, além de s. ex., os srs. professores Raja Gabaglia e Clovis Monteiro, respectivamente do Collegio Pedro II; prof. Mario de Brito, director geral de Educação; prof. Euclydes Roxo, director da Divisão do Ensino Secundario; prof. Francisco Pinheiro Guimarães, decano da Congregação; dr. Abgar Renault, director do Collegio Universitario; ministro Ataulpho Napoles de Paiva, general Lauro Sodré; representantes do prefeito do Districto Federal e do secretario de Educação e Cultura; o director do Collegio Militar e o secretario do Collegio Pedro II, dr. Octacilio A. Pereira.

No recinto destinado á Congregação viam-se os seguintes professoras: Mello e Souza, Waldemiro Potsch, George Sumner, Enoch Rocha Lima, Oliveira de Menezes, José Accioli, Pedro do Couto, Almeida Lisboa, Jonathas Serrano, Quintino do Valle, Hahnemann Guimarães, Philadelpho Azevedo, director da Faculdade Nacional de Direito, Manoel Bandeira, Nelson Roméro, Othelo Reis, Antenor Nascentes, Jurandir Lodi, Brant Horta, representando o director do Instituto de Educação, prof. Pecegueiro do Amaral; João Torres, secretario do Internato do Collegio Pedro II; srs. Raja Gabaglia e Pinheiro Guimarães; dr. Paranhos da Silva, representado por seu official de gabinete: profs. Venancio Filho, Oswaldo Serpa, Arlindo Frões, Delamare S. Paulo, Roberto Accioli, Danton do Couto, Newton Maia, João Capistrano Raja Gabaglia, Hugo Segadas Vianna, etc.

O salão nobre achava-se repleto, notando-se a presença de todo o funccionalismo das dasu casas e grande numero de alumnos de todos os cursos, familias e pessoas gradas.

FALA O DIRECTOR RAJA GABAGLIA

O professor Raja Gabaglia proferiu, ao abrir a sessão, uma allocução, na qual, agradecendo a presença do auditorio, resaltou a honrosa presidencia do acto pelo sr. ministro Gustavo Capanema, a quem prestou, sob applausos, homenagem de alto apreço. A seguir, em nome da Congregação, referiu-se, com palmas do auditorio, ao presidente Getulio Vargas, cuja obra nacional exaltou, salientando especialmente o quanto de gratidão tem o Collegio Pedro II pelo chefe da Nação, que presidiu, pessoalmente, ás commemorações do primeiro centenario do estabelecimento.

A AULA INAUGURAL PELO PROF. PINHEIRO GUIMARÃES

A seguir foi dada a palavra ao professor Francisco Pinheiro Guimarães, decano da Congregação do Collegio Pedro II, a quem coube proferir a aula inaugural. O illustre educador prendeu por espaço de uma hora a attenção da assistencia, abordando com grande eloquencia os principaes factos da vida do Collegio e do ensino no Brasil.

O professor Pinheiro Guimarães foi, ao terminar, demoradamente applaudido.

O PRESIDENTE DA CONGREGAÇÃO DO COLLEGIO PEDRO II AGRADECE AO PRESIDENTE GETULIO VARGAS

O professor Raja Gabaglia, presidente da Congregação do Collegio Pedro II endereçou ao presidente Getulio Vargas o telegramma abaixo, xpressando a gratidão do estabelecimento pelo patriotico apoio que s. ex. dispensa ao Collegio:

"Presidente Getulio Vargas. — Petropolies. — Ao se encerrar a sessão reabertura cursos Collegio Pedro II tenho honra dirigir-me Vossa Excellencia em nome Congregação, estudantes, funccionalismo e meu proprio, apresentando respeitosas homenagens e manifestando ao preclaro chefe da Nação a gratidão pelo que fez nas commemorações do primeiro centenario do nosso Instituto. Saudações attenciosas (a.) Raja Gabaglia, presidente da Congregação do Collegio Pedro II."

Atropelado por auto na praça Onze

A Assistencia Municipal soccorreu, hontem, o guarda municipal Bibiano Corrêa, branco, de 30 annos de edade, solteiro, que apresentava fractura do craneo e contusões e escoriações generalizadas, em virtude de ter sido colhido por um auto na praça Onze de Junho.

Depois de convenientemente medicada foi a victima internada no Prompto Soccorro.

Victimas dos automoveis

Oo atravessar a rua Visconde do Rio Branco foi colhido por um automovel o carpinteiro Manoel Gomes, de 54 annos de edade, casado e morador á rua do Lavradio n. 59.

Em consequencia do accidente soffreu a victima forte contusão no thorax e escoriações no joelho, sendo soccorrido e medicado pelo Posto Central de Assistencia.

Caiu do bonde

Apresentando um ferimento contuso no supercilio esquerdo e contusões e escoriações generalizadas, medicou-se, hontem, no Posto Central de Assistencia, o operario João Brigido de Gusmão, de côr branca, com 34 annos de edade, solteiro, residente na Villa Operaria.

João Brigido fôra victima de uma quéda de bonde na Avenida Passos.

Aggredido á navalha na Avenida Suburbana

O official da reserva Alcides Seixas Saldanha, de 41 annos, brasileiro, morador á Estrada Marechal Rangel, 279, hontem, á noite, na Avenida Suburbana esquina da rua Silva Xavier, foi aggredido á navalha por um individuo que se fazia acompanhar de uma mulher.

Soccorrido pela Assistencia do Meyer, o ferido, depois dos curativos foi á delegacia do 23º districto policial e apresentou queixa.

Quasi um incendio na Central

A's primeiras horas da manhã de hontem, manifestou-se, numa caixa distribuidora de electricidade da estação Pedro II, um principio de incendio originado de um curto circuito.

Pedido o concurso do Corpo de Bombeiros, foi desnecessaria a intervenção do seu soccorro, pois os proprios empregados da Central haviam conseguido dominar as chammas.

Machucou-se bastante o ajudante de chauffeur

Medicou-se, hontem, no Posto Central de Assistencia o ajudante de motorista Gaspar de Andrade de 1[illegible] annos, morador á rua Leão do Norte, n. 2, que soffrera contusões e escoriações generalizadas em um choque de caminhões verificado á rua do Mattoso. Após submetter-se aos curativos, retirou-se.

Colhido por auto

Na rua Marechal Floriano foi atropelado, hontem, por um auto de praça, soffrendo contusões generalizadas, o empregado no commercio Reynaldo Soares Franco, branco, de 27 annos de edade, solteiro, residente á rua Aristides Lobo, 76.

A victima depois dos curativos recebidos no Posto Central de Assistencia, retirou-se.

Contra as pragas que infestam os pomares

O ministro Fernando Costa assignou uma portaria, facultando meios para o Serviço de Defesa Sanitaria Vegetal realizar o tratamento da "verrugose" da laranja, nos pequenos fócos em que fôr encontrada, em [illegible] res do Districto Federal e do Estado do Rio.

Fica, dessa forma, o [illegible] Serviço apparelhado p[illegible] radicação dessa doença, ainda incipiente em nossos pomares citricolas, para cujo combate existem recursos na dotação orçamentaria vigente.

ESTA' EM PARIS O SR. PRIETO

PARIS, 25 — Acompanhado de sua esposa e duas filhas, chegou hontem a esta capital, onde deverá demorar-se por tempo ainda não fixado, o sr. Indalecio Prieto, ministro da Defesa da Hespanha Legalista. — (U. (P.).

Em commemoração ao glorioso feito de Gago Coutinho e Saccadura Cabral

LISBOA, 25 — O ministro da Marinha presidirá no dia 30 de março uma grande solennidade com a qual será commemorada a partida do avião "Lusitania" para o Brasil, pilotado por Gago Coutinho e Saccadura Cabral. — (U. P.).

Veiu estudar o systema corporativo no Brasil

Encontra-se nesta capital o Cav. Renato Cecchi, que veiu ao nosso paiz, commissionado pelo Instituto Universitario da Italia, observar o desenvolvimento do systema corporativo determinado pela Constituição de 10 de novembro.

S. s. foi apresentado ao ministro do Trabalho pelo sr. V. Lojacono, embaixador da Italia junto ao nosso governo, tendo o sr. Waldemar Falcão designado o sr. Waldyr Niemeyer, assistente technico do seu gabinete, para acompanhal-o nas visitas ás organizações brasileiras.

Em férias o presidente do Instituto dos Maritimos

O sr. Waldemar Falcão, ministro do Trabalho, concedeu ao presidente do Instituto dos Maritimos, sr. Luiz Aranha, 30 dias de férias regulamentares. Durante o seu impedimento responderá pelo expediente do Instituto o sr. Homero Mesquita, vice-presidente do Conselho Administrativo do mesmo Instituto.

Ameaçou a esposa

E ESTA DENUNCIOU-O A' POLICIA COMO AUTOR DO CRIME DO CAJU'!

O operario da Imprensa Nacional, Adhemar Santos Lara, de 32 annos de edade, casado e morador á travessa Carlos Xavier n. 63, casa 5, ameaçou de morte sua esposa Jurema Lara, após uma desintelligencia que tivera com a mesma.

Temendo pela sua sorte, Jurema acompanhada dos dois filhos do casal, Ivan e Iran, de 7 e 4 annos de edade, respectivamente, foi á delegacia do 24º districto policial e apresentou queixa.

Jurema, em seguida, declarou ao commissario Sá Peixoto, que a attendeu, que seu marido era o autor do crime occorrido ha dias no Caju'.

A referida autoridade mandou prender o accusado, remettendo-o para á delegacia do 16º districto, em cuja jurisdicção foi o crime praticado.

O fogareiro explodiu

Apresentando queimaduras de 1º e 2º gráos, medicou-se, hontem, no Posto Central de Assistencia a domestica Margarida Ignacia da Costa, preta, com 70 annos de edade, viuva e moradora no morro da Favella sem numero.

Ao ser medicada a victima declarou que lidava com um fogareiro a alcool, o este explodira. Depois de convenientemente pensada, Margarida foi internada no H. P. S.

Uma commissão de advogados no Ministerio do Trabalho

Esteve, hontem, no gabinete do ministro do Trabalho, sr. Waldemar Falcão, uma commissão do Instituto da Ordem dos Advogados do Brasil, composta dos srs. Eduardo de Miranda Jordão, Alvaro de Macedo, Nilo Vasconcellos e José Ferreira de Souza.

Viajam hoje para Porto Alegre dois secretarios do E. do Rio Grande do Sul

Pelo avião da carreira da Panair, partem hoje, ás 8 horas da manhã, para Porto Alegre, os srs. Oscar Fontoura e Miguel Tostes, secretarios da Fazenda e do Interior respectivamente, do Estado do Rio Grande do Sul.

O embarque terá logar, ás 7.30horas, na estação da Panair, no Aeroporto Santos Dumont.